



АГЕНТСТВО ЛЕСНОГО ХОЗЯЙСТВА КАМЧАТСКОГО КРАЯ

ПРИКАЗ

26.12.2023 № 946-пр
г. Петропавловск-Камчатский

О проведении лесоразведения

В соответствии со статьями 63, 83 Лесного кодекса Российской Федерации, Федеральным законом от 04.12.2006 № 201-ФЗ «О введении в действие Лесного кодекса Российской Федерации», приказом Минприроды России от 20.12.2021 № 978 «Об утверждении Правил лесоразведения, формы, состава, порядка согласования проекта лесоразведения, оснований для отказа в его согласовании, а также требований к формату в электронной форме проекта лесоразведения», постановлением Правительства Камчатского края от 07.04.2023 № 197-П «Об утверждении Положения об Агентстве лесного хозяйства Камчатского края» и на основании Карточки обследования участка № 1/2023 год для лесоразведения

ПРИКАЗЫВАЮ:

1. По результатам обследования участка, проведенного краевым государственным казенным учреждением «Камчатские лесничества», считать возможным проведение лесоразведения на площади 5,5 га, имеющей местоположение: Камчатский край, Мильковский муниципальный район, Мильковское лесничество, Мильковское участковое лесничество – часть 1, квартал 202, часть выдела 3 в границах, указанных на схеме участка, предназначенного для лесоразведения, согласно приложению к настоящему приказу.

2. Духаниной Н.И., начальнику отдела защиты, воспроизводства и использования лесов, обеспечить в течение двух рабочих дней с даты подписания настоящего приказа предоставление главному специалисту отдела организационно-правового обеспечения Иванову К.А. информации для размещения на странице Агентства лесного хозяйства Камчатского края на

официальном сайте исполнительных органов Камчатского края (далее – официальный сайт).

3. Иванову К.А., главному специалисту отдела организационно-правового обеспечения, разместить на официальном сайте информацию, указанную в части 2 настоящего приказа.

4. Контроль за исполнением настоящего приказа оставляю за собой.

Руководитель Агентства

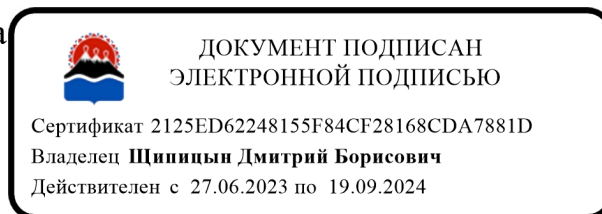



Д.Б. Щипицын

Приложение
к приказу Агентства лесного
хозяйства Камчатского края
от №

Схема
участка, предназначенного для лесоразведения

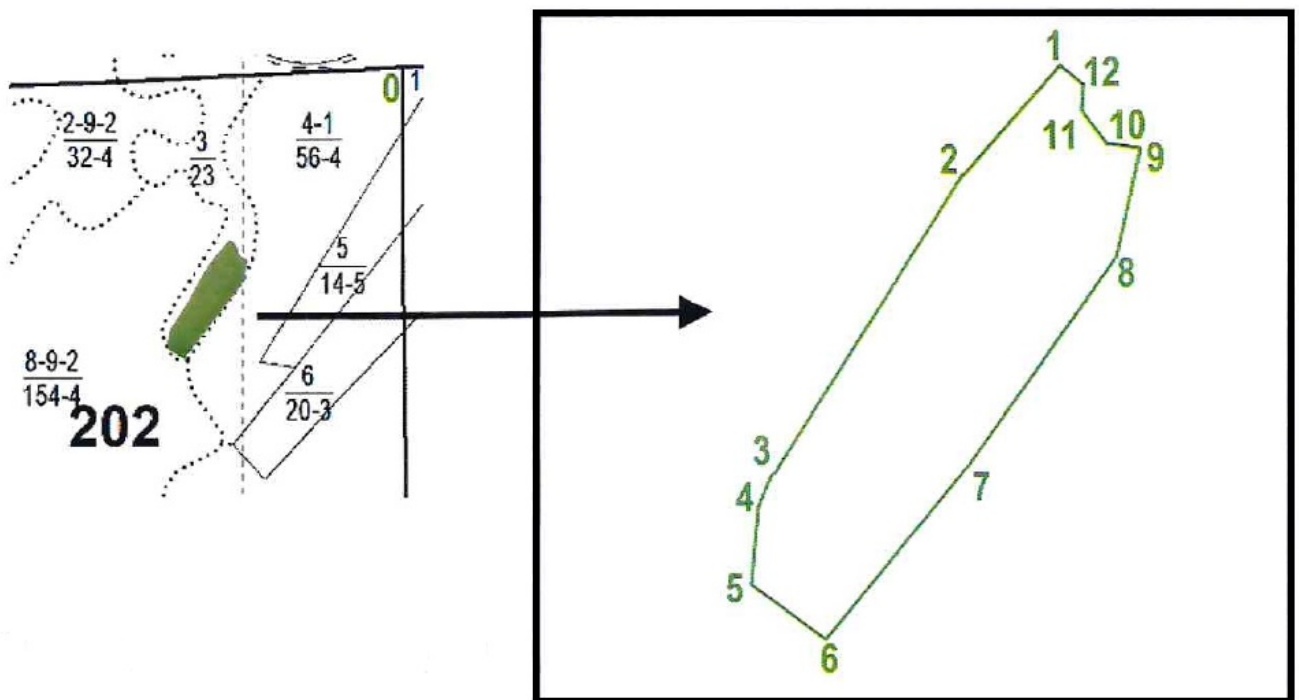
Местоположение участка	Камчатский край, Мильковский муниципальный район, Мильковское лесничество, Мильковское участковое лесничество - часть 1, квартал 202, часть выдела 3		
Целевое назначение лесов	Эксплуатационные леса		
Категория площади лесоразведения	Алас		
Площадь	5,5 га		
Масштаб:	1:25000	→	1:2500



Условные обозначения	
	Лесной участок, проектируемый под лесоразведение
202	Номер квартала
$\frac{2-9-2}{32-4}$	№ выдела - кл.возраста - гр. запаса площадь выдела - бонитет
—	Граница квартала
.....	Граница выдела
10	Поворотные точки

№ п/п	Данные инструментальной съемки границ участка			
	№ точки	азимут	длина	координаты
1	2	3	4	5
1.	0	224.5°	935 м	N 54.73575° E 158.53459°
2.	1	219.4°	116 м	N 54.72979° E 158.52430°
3.	2	209.9°	278 м	N 54.72899° E 158.52315°
4.	3	201.2°	31 м	N 54.72682° E 158.52100°
5.	4	183.6°	59 м	N 54.72656° E 158.52082°
6.	5	124.3°	75 м	N 54.72603° E 158.52076°
7.	6	36.7°	175 м	N 54.72565° E 158.52173°
8.	7	33.0°	202 м	N 54.72691° E 158.52336°
9.	8	10.8°	90 м	N 54.72843° E 158.52507°
10.	9	275.9°	29 м	N 54.72923° E 158.52533°
11.	10	321.9°	31 м	N 54.72926° E 158.52488°
12.	11	0.0°	21 м	N 54.72948° E 158.52458°
13.	12	308.9°	22 м	N 54.72967° E 158.52458°