



АГЕНТСТВО ЛЕСНОГО ХОЗЯЙСТВА КАМЧАТСКОГО КРАЯ

ПРИКАЗ

03.05.2024 № 247-пр
г. Петропавловск-Камчатский

О проведении искусственного лесовосстановления

В соответствии со статьями 63.1, 83 Лесного кодекса Российской Федерации, Федеральным законом от 04.12.2006 № 201-ФЗ «О введении в действие Лесного кодекса Российской Федерации», приказом Минприроды России от 29.12.2021 № 1024 «Об утверждении Правил лесовосстановления, формы, состава, порядка согласования проекта лесовосстановления, оснований для отказа в его согласовании, а также требований к формату в электронной форме проекта лесовосстановления», постановлением Правительства Камчатского края от 07.04.2023 № 197-П «Об утверждении Положения об Агентстве лесного хозяйства Камчатского края» и на основании Карточки обследования участка № 3/2023 год при выборе способа и технологии лесовосстановления

ПРИКАЗЫВАЮ:

1. По результатам обследования участка, проведенного краевым государственным казенным учреждением «Камчатские лесничества», считать возможным проведение искусственного лесовосстановления на площади 33,6 га, имеющей местоположение: Камчатский край, Елизовский муниципальный район, Елизовское лесничество, Петропавловское участковое лесничество (б. Авачинское), квартал 226, выдел 22, части выделов 7, 11, 23 в границах, указанных на схеме участка, предназначенного для искусственного лесовосстановления, согласно приложению к настоящему приказу.

2. Литвиненко В.Е., начальнику отдела организационно-правового обеспечения, обеспечить в течение двух рабочих дней с даты подписания настоящего приказа его размещение на странице Агентства лесного хозяйства Камчатского края на официальном сайте исполнительных органов Камчатского края в информационно-телекоммуникационной сети «Интернет».

3. Контроль за исполнением настоящего приказа оставляю за собой.

Руководитель Агентства

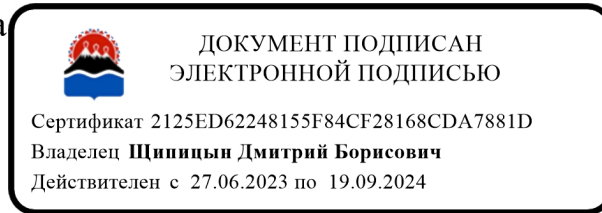

Д.Б. Щипицын

Приложение
к приказу Агентства лесного
хозяйства Камчатского края
от №

Схема

участка, предназначенного для искусственного лесовосстановления

Местоположение участка	Камчатский край, Елизовский муниципальный район, Елизовское лесничество, Петропавловское участковое лесничество (б. Авачинское), квартал 226, выдел 22, части выделов 7, 11, 23
Целевое назначение лесов	Защитные леса – леса, выполняющие функции защиты природных и иных объектов – зелёные зоны
Площадь	33,6 га
Масштаб:	1:10000

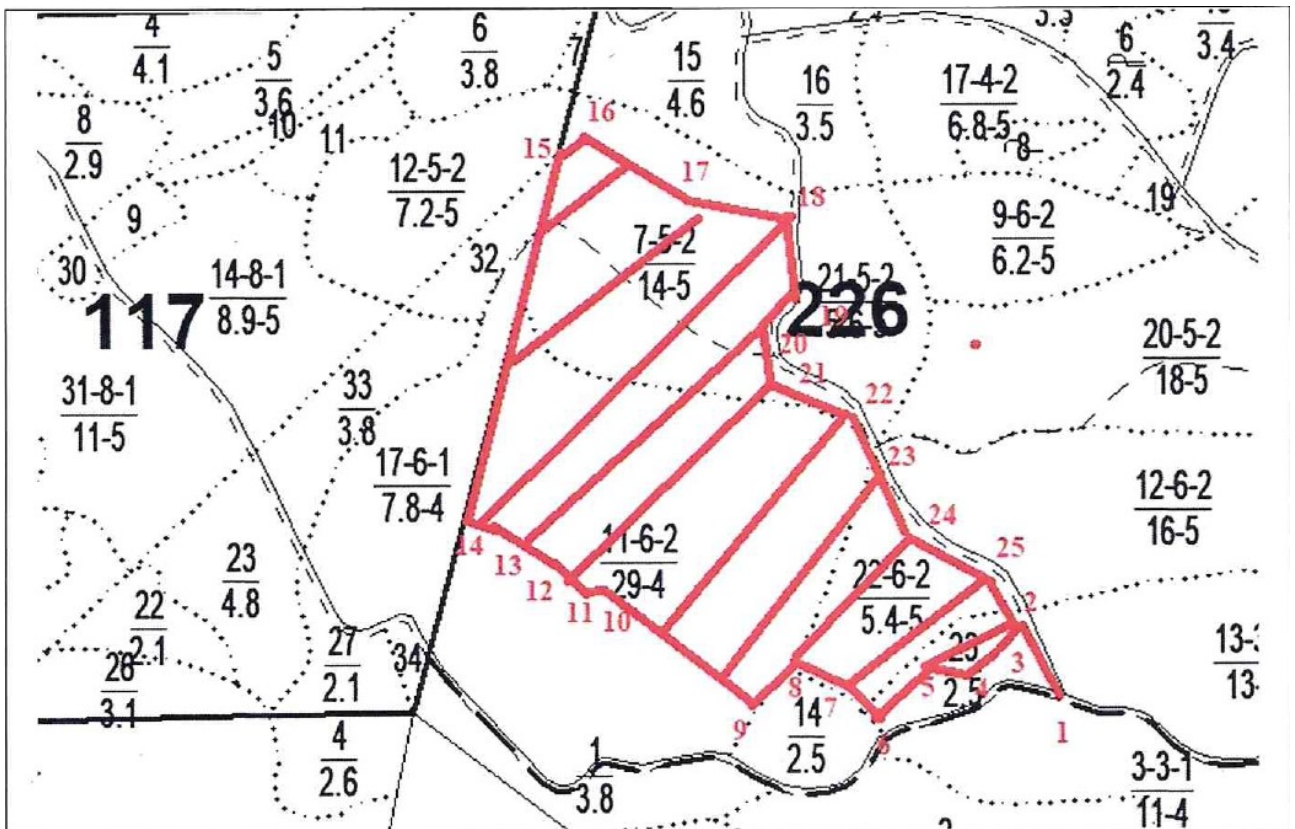

Условные обозначения	
	Лесной участок, проектируемый под лесовосстановление
226	Номер квартала
$\frac{9-6-2}{6.2-5}$	№ выдела - кл.возраста - гр. запаса площадь выдела - бонитет
—	Граница квартала
.....	Граница выдела
10	Поворотные точки (1 – точка привязки)

№ п/п	Данные инструментальной съемки границ участка				
	№ точки	Румбы линий (ориент. по истинному меридиану)	Румбы линий (ориент. по магнитному меридиану)	длина	Координаты поворотных точек
1	2	3		4	5
1.	1	СЗ:26°29'45"	СЗ:42°9'45"	118.44 м	N 53°10'56.39" E 158°35'53.86"
2.	2	ЮЗ:54°29'55.1"	ЮЗ:38°49'55.1"	93.5 м	N 53°10'59.81" E 158°35'50.98"
3.	3	ЮЗ:54°38'28.1"	ЮЗ:38°58'28.1"	50.3 м	N 53°10'58.04" E 158°35'46.89"
4.	4	СЗ:88°32'3.6"	ЮЗ:75°47'56.4"	51.6 м	N 53°10'57.09" E 158°35'44.7"
5.	5	ЮЗ:49°35'58.7"	ЮЗ:33°55'58.7"	81.7 м	N 53°10'57.12" E 158°35'41.92"
6.	6	СЗ:50°0'33.9"	СЗ:65°40'33.9"	53.5 м	N 53°10'55.4" E 158°35'38.58"
7.	7	СЗ:67°7'35.1"	СЗ:82°47'35.1"	91.9 м	N 53°10'56.5" E 158°35'36.37"
8.	8	ЮЗ:40°5'56.9"	ЮЗ:24°25'56.9"	65.7 м	N 53°10'57.64" E 158°35'31.8"
9.	9	СЗ:47°32'53.2"	СЗ:63°12'53.2"	315.6 м	N 53°10'56.01" E 158°35'29.53"
10.	10	СЗ:77°39'48"	ЮЗ:86°40'12"	43.3 м	N 53°10'2.86" E 158°35'16.93"
11.	11	СЗ:22°9'56.1"	СЗ:37°49'56.1"	77.1 м	N 53°11'3.15" E 158°35'14.65"
12.	12	СЗ:58°23'16.3"	СЗ:74°3'16.3"	80.8 м	N 53°11'5.45" E 158°35'13.06"
13.	13	СЗ:65°5'29.7"	СЗ:80°45'29.7"	40.8 м	N 53°11'6.81" E 158°35'9.34"
14.	14	СВ:14°40'48"	СЗ:0°59'12"	485.5 м	N 53°11'7.36" E 158°35'7.34"
15.	15	СВ:66°1'54.9"	СВ:50°21'54.9"	52.1 м	N 53°11'22.57" E 158°35'13.82"
16.	16	ЮВ:47°7'21.9"	ЮВ:62°47'21.9"	126.4 м	N 53°11'23.27" E 158°35'16.38"
17.	17	ЮВ:57°59'36.9"	ЮВ:73°39'36.9"	237.1 м	N 53°11'20.5" E 158°35'21.39"
18.	18	ЮЗ:10°57'27.1"	ЮВ:4°42'32.9"	41.8 м	N 53°11'16.47" E 158°35'32.26"
19.	19	ЮЗ:48°58'57.1"	ЮЗ:33°18'57.1"	40.3 м	N 53°11'15.15" E 158°35'31.84"
20.	20	ЮВ:1°11'27.1"	ЮВ:16°51'27.1"	63.5 м	N 53°11'14.29" E 158°35'30.21"
21.	21	ЮВ:51°2'13.1"	ЮВ:66°42'13.1"	195.7 м	N 53°11'12.23" E 158°35'30.3"
22.	22	ЮВ:25°58'40.7"	ЮВ:41°38'40.7"	114.8 м	N 53°11'8.28" E 158°35'38.53"
23.	23	ЮВ:50°51'16.6"	ЮВ:66°31'16.6"	73.3 м	N 53°11'4.95" E 158°35'41.27"
24.	24	ЮВ:58°29'45.2"	ЮВ:74°9'45.2"	96.2 м	N 53°11'3.46" E 158°36'44.35"
25.	25	ЮВ:32°31'2.5"	ЮВ:48°11'2.5"	75.2 м	N 53°11'1.85" E 158°36'48.78 "