



АГЕНТСТВО ЛЕСНОГО ХОЗЯЙСТВА КАМЧАТСКОГО КРАЯ

ПРИКАЗ

26.12.2023 № 945-пр
г. Петропавловск-Камчатский

О проведении искусственного лесовосстановления

В соответствии со статьями 63.1, 83 Лесного кодекса Российской Федерации, Федеральным законом от 04.12.2006 № 201-ФЗ «О введении в действие Лесного кодекса Российской Федерации», приказом Минприроды России от 29.12.2021 № 1024 «Об утверждении Правил лесовосстановления, формы, состава, порядка согласования проекта лесовосстановления, оснований для отказа в его согласовании, а также требований к формату в электронной форме проекта лесовосстановления», постановлением Правительства Камчатского края от 07.04.2023 № 197-П «Об утверждении Положения об Агентстве лесного хозяйства Камчатского края» и на основании Карточки обследования участка № 4/2023 год при выборе способа и технологии лесовосстановления

ПРИКАЗЫВАЮ:

1. По результатам обследования участка, проведенного краевым государственным казенным учреждением «Камчатские лесничества», считать возможным проведение искусственного лесовосстановления на площади 5,0 га, имеющей местоположение: Камчатский край, Мильковский муниципальный район, Мильковское лесничество, Мильковское участковое лесничество – часть 1, квартал 205, выдел 40 в границах, указанных на схеме участка, предназначенного для искусственного лесовосстановления, согласно приложению к настоящему приказу.

2. Духаниной Н.И., начальнику отдела защиты, воспроизводства и использования лесов, обеспечить в течение двух рабочих дней с даты подписания настоящего приказа предоставление главному специалисту отдела организационно-правового обеспечения Иванову К.А. информации для размещения на странице Агентства лесного хозяйства Камчатского края на

официальном сайте исполнительных органов Камчатского края (далее – официальный сайт).

3. Иванову К.А., главному специалисту отдела организационно-правового обеспечения, разместить на официальном сайте информацию, указанную в части 2 настоящего приказа.

4. Контроль за исполнением настоящего приказа оставляю за собой.

Руководитель Агентства

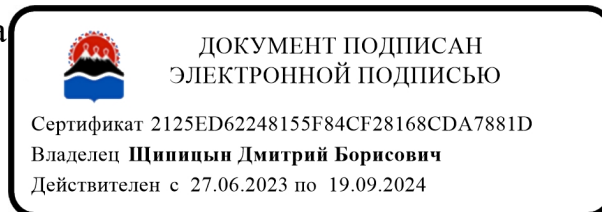

Д.Б. Щипицын



Приложение
к приказу Агентства лесного
хозяйства Камчатского края
от №

Схема

участка, предназначенного для искусственного лесовосстановления

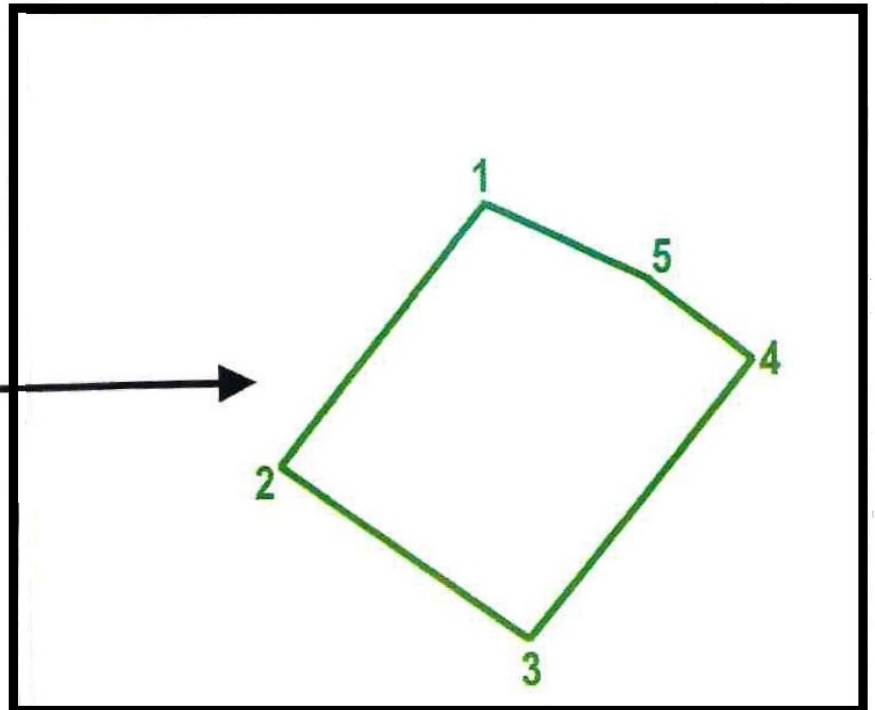
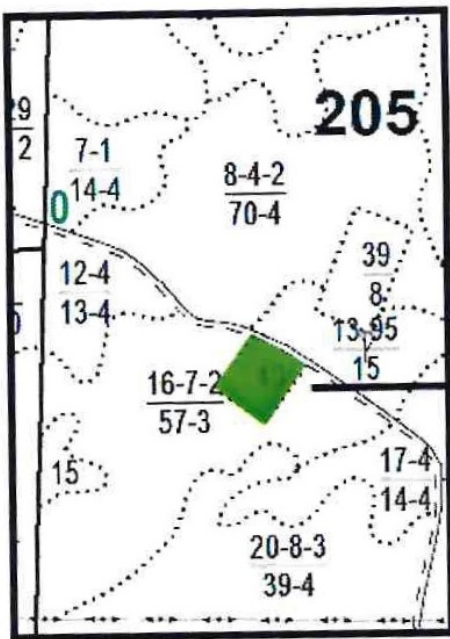
Местоположение участка	Камчатский край, Мильковский муниципальный район, Мильковское лесничество, Мильковское участковое лесничество - часть 1, квартал 205, выдел 40		
Целевое назначение лесов	Эксплуатационные леса		
Площадь	5,0 га		
Масштаб:	1:25000	→	1:5000



Условные обозначения	
	Лесной участок, проектируемый под лесовосстановление
205	Номер квартала
$\frac{8-4-2}{70-4}$	№ выдела - кл.возраста - гр. запаса площадь выдела - бонитет
	Граница квартала
	Граница выдела
5	Поворотные точки

№ п/п	Данные инструментальной съемки границ участка			
	№ точки	азимут	длина	координаты
1	2	3	4	5
1.	0	117.7°	805 м	N 54.73738° E 158.56387°
2.	1	215.4°	226 м	N 54.73397° E 158.57500°
3.	2	124.1°	205 м	N 54.73232° E 158.57297°
4.	3	36.4°	246 м	N 54.73129° E 158.57561°
5.	4	304.8°	89 м	N 54.73307° E 158.57788°
6.	5	294.1°	122 м	N 54.73352° E 158.57674°