



## АГЕНТСТВО ЛЕСНОГО ХОЗЯЙСТВА КАМЧАТСКОГО КРАЯ

### ПРИКАЗ

19.12.2023 № 914-пр  
г. Петропавловск-Камчатский

#### О проведении лесоразведения

В соответствии со статьями 63, 83 Лесного кодекса Российской Федерации, Федеральным законом от 04.12.2006 № 201-ФЗ «О введении в действие Лесного кодекса Российской Федерации», приказом Минприроды России от 20.12.2021 № 978 «Об утверждении Правил лесоразведения, формы, состава, порядка согласования проекта лесоразведения, оснований для отказа в его согласовании, а также требований к формату в электронной форме проекта лесоразведения», постановлением Правительства Камчатского края от 07.04.2023 № 197-П «Об утверждении Положения об Агентстве лесного хозяйства Камчатского края» и на основании Карточки обследования участка № 3/2023 год для лесоразведения

#### ПРИКАЗЫВАЮ:

1. По результатам обследования участка, проведенного краевым государственным казенным учреждением «Камчатские лесничества», считать возможным проведение лесоразведения на площади 0,4 га, имеющей местоположение: Камчатский край, Мильковский муниципальный район, Мильковское лесничество, Мильковское участковое лесничество – часть 1, квартал 172, часть выдела 2 в границах, указанных на схеме участка, предназначенного для лесоразведения, согласно приложению к настоящему приказу.

2. Духаниной Н.И., начальнику отдела защиты, воспроизводства и использования лесов, обеспечить в течение двух рабочих дней с даты подписания настоящего приказа предоставление главному специалисту отдела организационно-правового обеспечения Иванову К.А. информации для размещения на странице Агентства лесного хозяйства Камчатского края на

официальном сайте исполнительных органов Камчатского края (далее – официальный сайт).

3. Иванову К.А., главному специалисту отдела организационно-правового обеспечения, разместить на официальном сайте информацию, указанную в части 2 настоящего приказа.

4. Контроль за исполнением настоящего приказа оставляю за собой.

Руководитель Агентства

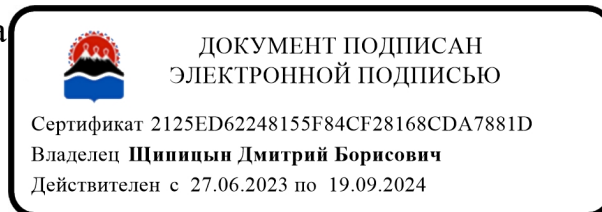



Д.Б. Щипицын

Приложение  
к приказу Агентства лесного  
хозяйства Камчатского края  
от №

Схема  
участка, предназначенного для лесоразведения

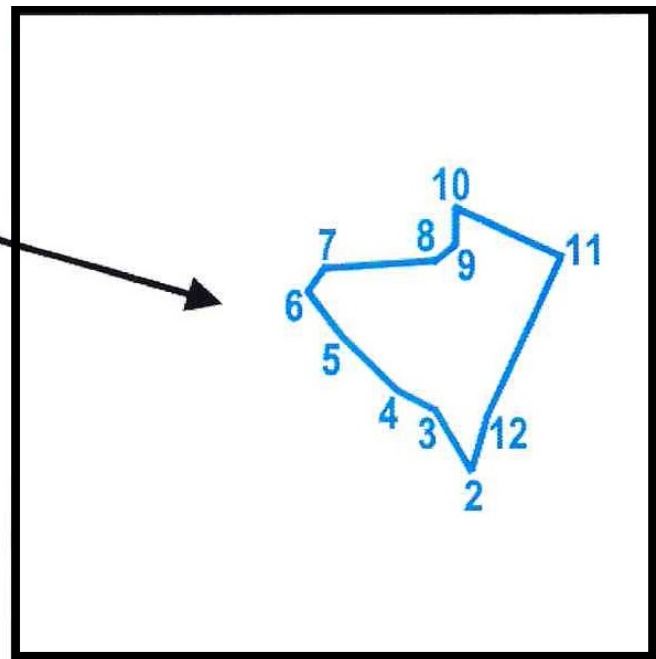
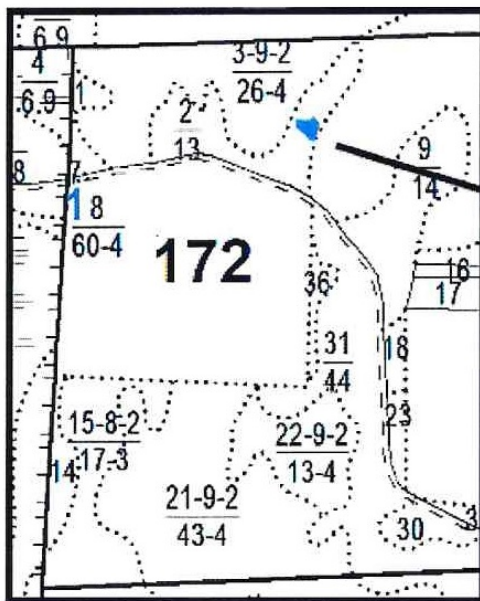
Местоположение участка	Камчатский край, Мильковский муниципальный район, Мильковское лесничество, Мильковское участковое лесничество - часть 1, квартал 172, часть выдела 2		
Целевое назначение лесов	Эксплуатационные леса		
Категория площади лесоразведения	Алас		
Площадь	0,4 га		
Масштаб:	1:25000	→	1:2500



Условные обозначения	
	Лесной участок, проектируемый под лесоразведение
172	Номер квартала
<u>21-9-2</u> 13-4	№ выдела - кл.возраста - гр. запаса площадь выдела - бонитет
—	Граница квартала
.....	Граница выдела
10	Поворотные точки

№ п/п	Данные инструментальной съемки границ участка			
	№ точки	азимут	длина	координаты
1	2	3	4	5
1.	1	82.5°	874 м	N 54.74797° E 158.50159°
2.	2	326.4°	26 м	N 54.74900° E 158.51509°
3.	3	294.6°	15 м	N 54.74919° E 158.51486°
4.	4	311.8°	26 м	N 54.74925° E 158.51465°
5.	5	319.0°	22 м	N 54.74940° E 158.51435°
6.	6	30.9°	11 м	N 54.74955 E 158.51413°
7.	7	84.2°	39 м	N 54.74963° E 158.51422°
8.	8	51.2°	9 м	N 54.74967° E 158.51482°
9.	9	357.3°	14 м	N 54.74972° E 158.51494°
10.	10	113.4°	43 м	N 54.74984° E 158.51493°