



## АГЕНТСТВО ЛЕСНОГО ХОЗЯЙСТВА КАМЧАТСКОГО КРАЯ

### ПРИКАЗ

19.12.2023 № 913-пр  
г. Петропавловск-Камчатский

#### О проведении лесоразведения

В соответствии со статьями 63, 83 Лесного кодекса Российской Федерации, Федеральным законом от 04.12.2006 № 201-ФЗ «О введении в действие Лесного кодекса Российской Федерации», приказом Минприроды России от 20.12.2021 № 978 «Об утверждении Правил лесоразведения, формы, состава, порядка согласования проекта лесоразведения, оснований для отказа в его согласовании, а также требований к формату в электронной форме проекта лесоразведения», постановлением Правительства Камчатского края от 07.04.2023 № 197-П «Об утверждении Положения об Агентстве лесного хозяйства Камчатского края» и на основании Карточки обследования участка № 6/2023 год для лесоразведения

#### ПРИКАЗЫВАЮ:

1. По результатам обследования участка, проведенного краевым государственным казенным учреждением «Камчатские лесничества», считать возможным проведение лесоразведения на площади 2,1 га, имеющей местоположение: Камчатский край, Мильковский муниципальный район, Мильковское лесничество, Мильковское участковое лесничество – часть 1, квартал 172, часть выдела 9 в границах, указанных на схеме участка, предназначенного для лесоразведения, согласно приложению к настоящему приказу.

2. Духаниной Н.И., начальнику отдела защиты, воспроизводства и использования лесов, обеспечить в течение двух рабочих дней с даты подписания настоящего приказа предоставление главному специалисту отдела организационно-правового обеспечения Иванову К.А. информации для размещения на странице Агентства лесного хозяйства Камчатского края на

официальном сайте исполнительных органов Камчатского края (далее – официальный сайт).

3. Иванову К.А., главному специалисту отдела организационно-правового обеспечения, разместить на официальном сайте информацию, указанную в части 2 настоящего приказа.

4. Контроль за исполнением настоящего приказа оставляю за собой.

Руководитель Агентства

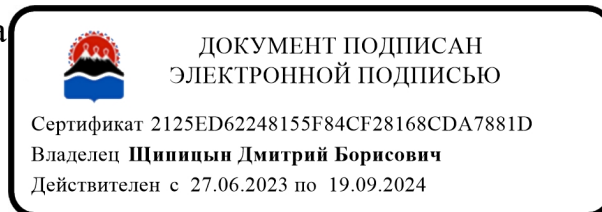



Д.Б. Щипицын

Приложение  
к приказу Агентства лесного  
хозяйства Камчатского края  
от №

Схема  
участка, предназначенного для лесоразведения

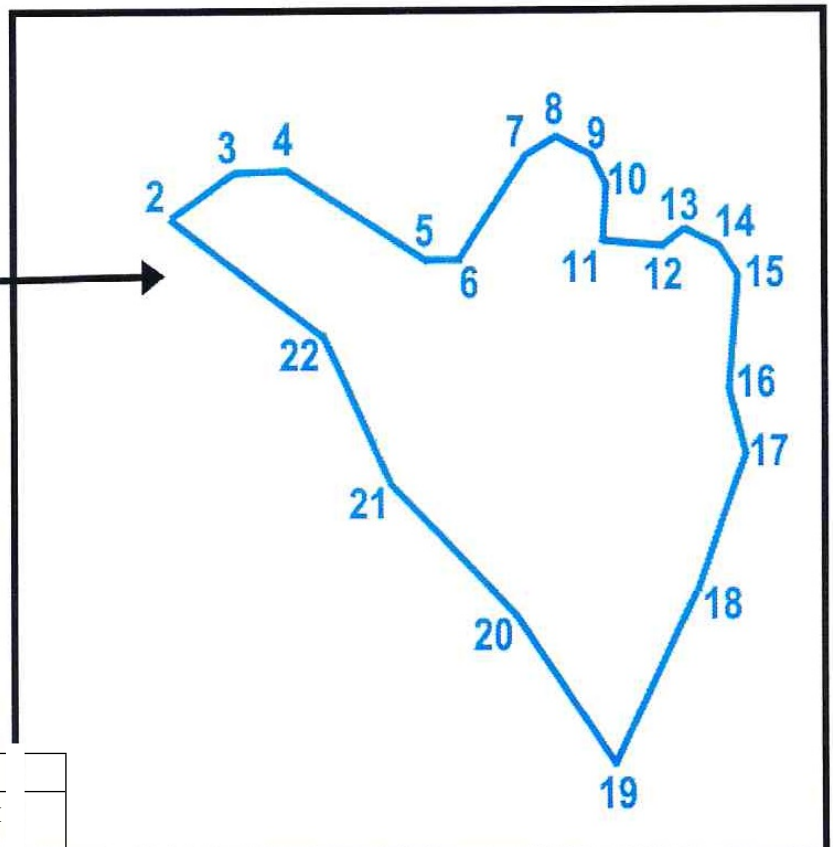
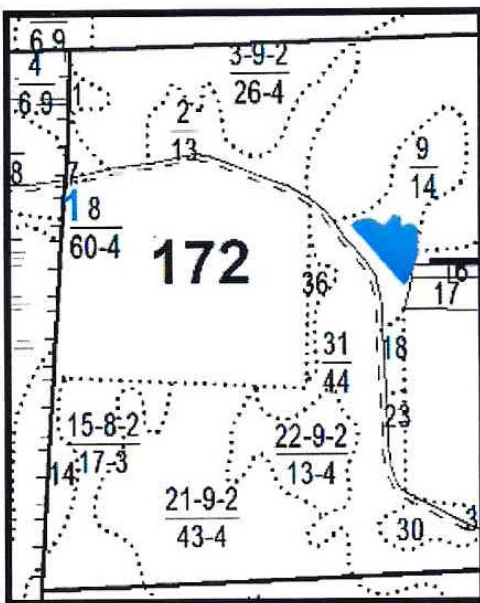
Местоположение участка	Камчатский край, Мильковский муниципальный район, Мильковское лесничество, Мильковское участковое лесничество - часть 1, квартал 172, часть выдела 9
Целевое назначение лесов	Эксплуатационные леса
Категория площади лесоразведения	Алас
Площадь	2,1 га
Масштаб:	1:25000 → 1:2500



Условные обозначения	
	Лесной участок, проектируемый под лесоразведение
172	Номер квартала
<u>21-9-2</u> 13-4	№ выдела - кл.возраста - гр. запаса площадь выдела - бонитет
—	Граница квартала
.....	Граница выдела
10	Поворотные точки

№ п/п	Данные инструментальной съемки границ участка			
	№ точки	азимут	длина	координаты
1	2	3	4	5
1.	1	100.1°	1041 м	N54.74799° E158.50157°
2.	2	52.4°	28 м	N54.74635° E158.51751°
3.	3	85.7°	19 м	N54.74651° E158.51786°
4.	4	120.4°	60 м	N54.74652° E158.51815°
5.	5	82.6°	12 м	N54.74625° E158.51895°
6.	6	30.0°	45 м	N54.74626° E158.51913°
7.	7	59.1°	11 м	N54.74662° E158.51948°
8.	8	115.8°	14 м	N54.74667° E158.51963°
9.	9	148.1°	12 м	N54.74661° E158.51982°
10.	10	180.9°	21 м	N54.74653° E158.51992°
11.	11	92.4°	21 м	N54.74634° E158.51991°
12.	12	45.0°	9 м	N54.74633° E158.52024°
13.	13	112.9°	15 м	N54.74639° E158.52035°
14.	14	144.6°	12 м	N54.74634° E158.52056°
15.	15	182.0°	41 м	N54.74625° E158.52066°
16.	16	165.0°	24 м	N54.74588° E158.52064°
17.	17	196.7°	51 м	N54.74567° E158.52073°
18.	18	202.6°	69 м	N54.74523° E158.52051°
19.	19	323.8°	64 м	N54.74466° E158.52009°
20.	20	315.2°	67 м	N54.74513° E158.51951°
21.	21	332.9°	56 м	N54.74555° E158.51877°
22.	22	305.4°	68 м	N54.74600° E158.51838°