



АГЕНТСТВО ЛЕСНОГО ХОЗЯЙСТВА КАМЧАТСКОГО КРАЯ

ПРИКАЗ

19.12.2023 № 910-пр
г. Петропавловск-Камчатский

О проведении лесоразведения

В соответствии со статьями 63, 83 Лесного кодекса Российской Федерации, Федеральным законом от 04.12.2006 № 201-ФЗ «О введении в действие Лесного кодекса Российской Федерации», приказом Минприроды России от 20.12.2021 № 978 «Об утверждении Правил лесоразведения, формы, состава, порядка согласования проекта лесоразведения, оснований для отказа в его согласовании, а также требований к формату в электронной форме проекта лесоразведения», постановлением Правительства Камчатского края от 07.04.2023 № 197-П «Об утверждении Положения об Агентстве лесного хозяйства Камчатского края» и на основании Карточки обследования участка № 5/2023 год для лесоразведения

ПРИКАЗЫВАЮ:

1. По результатам обследования участка, проведенного краевым государственным казенным учреждением «Камчатские лесничества», считать возможным проведение лесоразведения на площади 3,0 га, имеющей местоположение: Камчатский край, Мильковский муниципальный район, Мильковское лесничество, Мильковское участковое лесничество – часть 1, квартал 172, часть выдела 2 в границах, указанных на схеме участка, предназначенного для лесоразведения, согласно приложению к настоящему приказу.

2. Духаниной Н.И., начальнику отдела защиты, воспроизводства и использования лесов, обеспечить в течение двух рабочих дней с даты подписания настоящего приказа предоставление главному специалисту отдела организационно-правового обеспечения Иванову К.А. информации для размещения на странице Агентства лесного хозяйства Камчатского края на

официальном сайте исполнительных органов Камчатского края (далее – официальный сайт).

3. Иванову К.А., главному специалисту отдела организационно-правового обеспечения, разместить на официальном сайте информацию, указанную в части 2 настоящего приказа.

4. Контроль за исполнением настоящего приказа оставляю за собой.

Руководитель Агентства

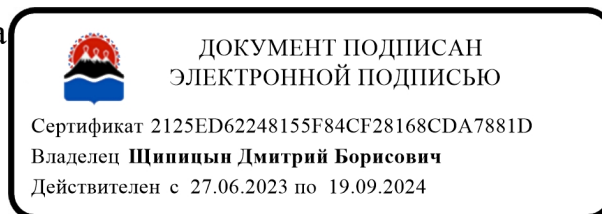



Д.Б. Щипицын

Приложение
к приказу Агентства лесного
хозяйства Камчатского края
от №

Схема
участка, предназначенного для лесоразведения

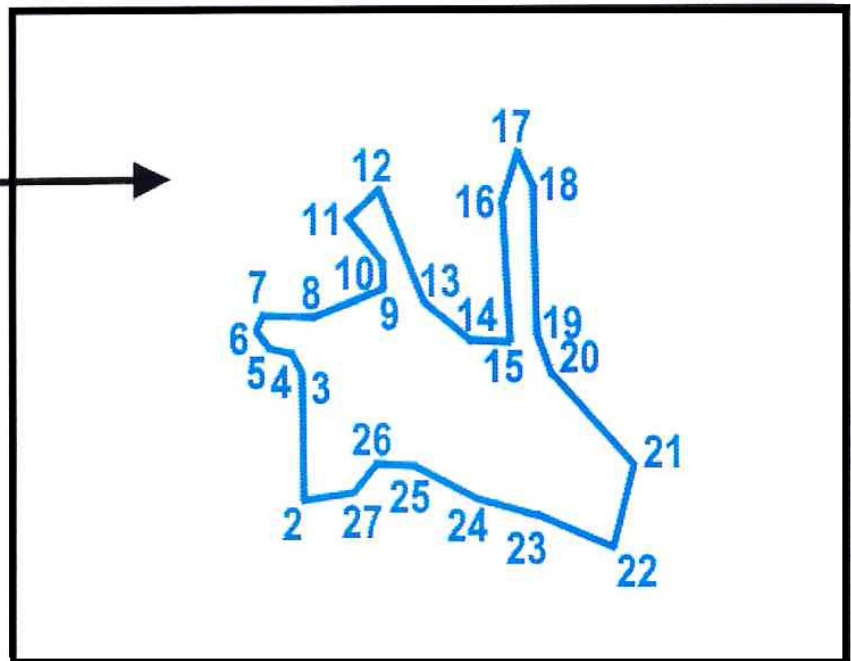
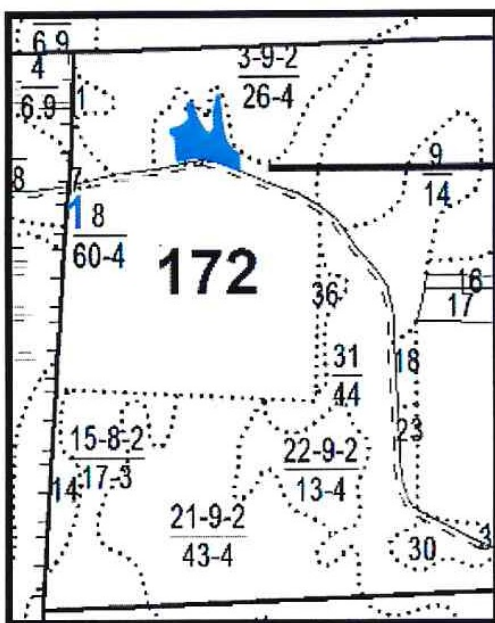
| | |
|----------------------------------|--|
| Местоположение участка | Камчатский край, Мильковский муниципальный район, Мильковское лесничество, Мильковское участковое лесничество - часть 1, квартал 172, часть выдела 2 |
| Целевое назначение лесов | Эксплуатационные леса |
| Категория площади лесоразведения | Алас |
| Площадь | 3,0 га |
| Масштаб: | 1:25000 → 1:2500 |



| Условные обозначения | |
|---|---|
|  | Лесной участок, проектируемый под лесоразведение |
| 172 | Номер квартала |
| <u>21-9-2</u> 13-4 | № выдела - кл.возраста - гр. запаса площадь выдела - бонитет |
| — | Граница квартала |
| | Граница выдела |
| 10 | Поворотные точки |

| № п/п | Данные инструментальной съемки границ участка | | | |
|----------|---|--------|-------|--------------------------|
| | № точки | азимут | длина | координаты |
| 1 | 2 | 3 | 4 | 5 |
| 1. | 1 | 78.1° | 384 м | N 54.74798° E 158.50161° |
| 2. | 2 | 358.2° | 88 м | N 54.74869° E 158.50746° |
| 3. | 3 | 324.0° | 17 м | N 54.74948° E 158.50741° |
| 4. | 4 | 284.2° | 17 м | N 54.74961° E 158.50725° |
| 5. | 5 | 322.5° | 12 м | N 54.74965° E 158.50699° |
| 6. | 6 | 22.3° | 11 м | N 54.74974° E 158.50687° |
| 7. | 7 | 89.2° | 38 м | N 54.74983° E 158.50694° |
| 8. | 8 | 64.8° | 52 м | N 54.74984° E 158.50752° |
| 9. | 9 | 357.6° | 18 м | N 54.75003° E 158.50826° |
| 10. | 10 | 315.4° | 38 м | N 54.75020° E 158.50825° |
| 11. | 11 | 42.1° | 32 м | N 54.75045° E 158.50783° |
| 12. | 12 | 156.9° | 86 м | N 54.75066° E 158.50817° |
| 13. | 13 | 125.5° | 42 м | N 54.74995° E 158.50869° |
| 14. | 14 | 89.7° | 27 м | N 54.74973° E 158.50923° |
| 15. | 15 | 352.7° | 94 м | N 54.74973° E 158.50964° |
| 16. | 16 | 15.7° | 43 м | N 54.75057° E 158.50946° |
| 17. | 17 | 155.7° | 28 м | N 54.75094° E 158.50964° |
| 18. | 18 | 176.2° | 102 м | N 54.75071° E 158.50982° |
| 19. | 19 | 157.8° | 32 м | N 54.74980° E 158.50993° |
| 20. | 20 | 136.0° | 86 м | N 54.74953° E 158.51012° |
| 21. | 21 | 191.3° | 59 м | N 54.74897° E 158.51105° |
| 22. | 22 | 290.8° | 60 м | N 54.74846° E 158.51087° |
| 23. | 23 | 283.5° | 42 м | N 54.74865° E 158.51000° |
| 24. | 24 | 294.0° | 49 м | N 54.74873° E 158.50937° |
| 25. | 25 | 272.9° | 27 м | N 54.74892° E 158.50866° |
| 26. | 26 | 214.6° | 26 м | N 54.74893° E 158.50825° |
| 27. | 27 | 261.2° | 36 м | N 54.74874° E 158.50802° |