



АГЕНТСТВО ЛЕСНОГО ХОЗЯЙСТВА КАМЧАТСКОГО КРАЯ

ПРИКАЗ

19.12.2023 № 909-пр

г. Петропавловск-Камчатский

О проведении лесоразведения

В соответствии со статьями 63, 83 Лесного кодекса Российской Федерации, Федеральным законом от 04.12.2006 № 201-ФЗ «О введении в действие Лесного кодекса Российской Федерации», приказом Минприроды России от 20.12.2021 № 978 «Об утверждении Правил лесоразведения, формы, состава, порядка согласования проекта лесоразведения, оснований для отказа в его согласовании, а также требований к формату в электронной форме проекта лесоразведения», постановлением Правительства Камчатского края от 07.04.2023 № 197-П «Об утверждении Положения об Агентстве лесного хозяйства Камчатского края» и на основании Карточки обследования участка № 2/2023 год для лесоразведения

ПРИКАЗЫВАЮ:

1. По результатам обследования участка, проведенного краевым государственным казенным учреждением «Камчатские лесничества», считать возможным проведение лесоразведения на площади 0,2 га, имеющей местоположение: Камчатский край, Мильковский муниципальный район, Мильковское лесничество, Мильковское участковое лесничество – часть 1, квартал 172, часть выдела 2 в границах, указанных на схеме участка, предназначенного для лесоразведения, согласно приложению к настоящему приказу.

2. Духаниной Н.И., начальнику отдела защиты, воспроизводства и использования лесов, обеспечить в течение двух рабочих дней с даты подписания настоящего приказа предоставление главному специалисту отдела организационно-правового обеспечения Иванову К.А. информации для размещения на странице Агентства лесного хозяйства Камчатского края на

официальном сайте исполнительных органов Камчатского края (далее – официальный сайт).

3. Иванову К.А., главному специалисту отдела организационно-правового обеспечения, разместить на официальном сайте информацию, указанную в части 2 настоящего приказа.

4. Контроль за исполнением настоящего приказа оставляю за собой.

Руководитель Агентства

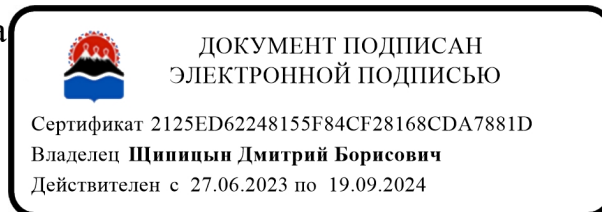





Д.Б. Щипицын

Приложение
к приказу Агентства лесного
хозяйства Камчатского края
от №

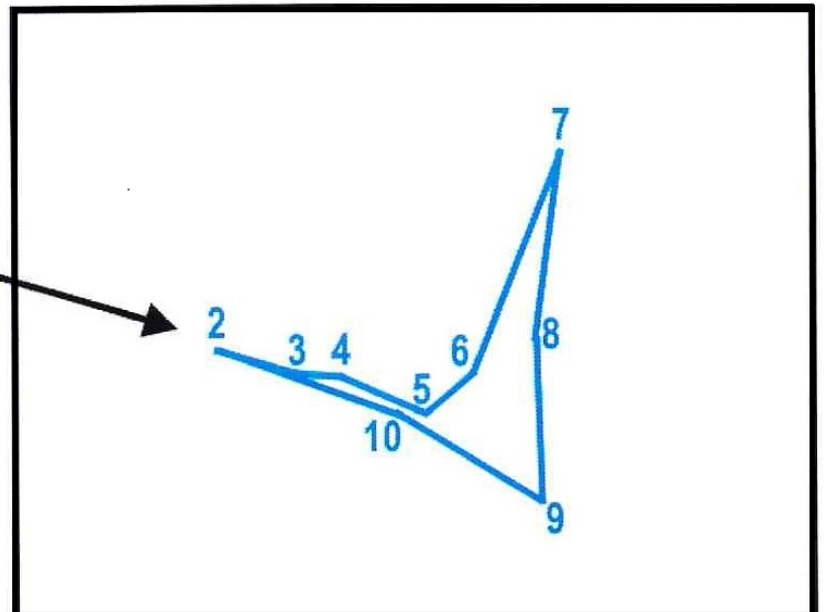
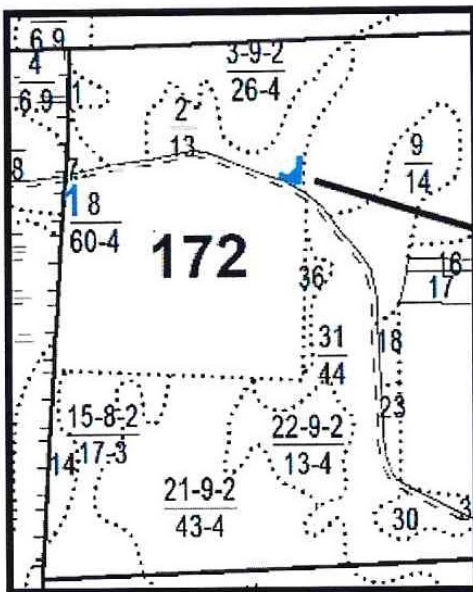
Схема
участка, предназначенного для лесоразведения

Местоположение участка	Камчатский край, Мильковский муниципальный район, Мильковское лесничество, Мильковское участковое лесничество - часть 1, квартал 172, часть выдела 2		
Целевое назначение лесов	Эксплуатационные леса		
Категория площади лесоразведения	Алас		
Площадь	0,2 га		
Масштаб:	1:25000	→	1:2500



Условные обозначения	
	Лесной участок, проектируемый под лесоразведение
172	Номер квартала
<u>21-9-2</u> 13-4	<u>№ выдела - кл.возраста - гр. запаса</u> площадь выдела - бонитет
	Граница квартала
	Граница выдела
10	Поворотные точки

№ п/п	Данные инструментальной съемки границ участка			
	№ точки	азимут	длина	координаты
1	2	3	4	5
1.	1	89.8°	736 м	N 54.74798° E 158.50159°
2.	2	102.8°	31 м	N 54.74801° E 158.51304°
3.	3	91.6°	17 м	N 54.74794° E 158.51351°
4.	4	111.7°	34 м	N 54.74794° E 158.51378°
5.	5	47.1°	23 м	N 54.74783° E 158.51426°
6.	6	19.1°	88 м	N 54.74797° E 158.51452°
7.	7	185.5°	71 м	N 54.74871° E 158.51497°
8.	8	175.1°	60 м	N 54.74808° E 158.51486°
9.	9	301.0°	63 м	N 54.74754° E 158.51494°
10.	10	285.9°	70 м	N 54.74783° E 158.51410°