



## АГЕНТСТВО ЛЕСНОГО ХОЗЯЙСТВА КАМЧАТСКОГО КРАЯ

### ПРИКАЗ

24.11.2023 № 839-пр  
г. Петропавловск-Камчатский

#### О проведении искусственного лесовосстановления

В соответствии со статьями 63.1, 83 Лесного кодекса Российской Федерации, Федеральным законом от 04.12.2006 № 201-ФЗ «О введении в действие Лесного кодекса Российской Федерации», приказом Минприроды России от 29.12.2021 № 1024 «Об утверждении Правил лесовосстановления, формы, состава, порядка согласования проекта лесовосстановления, оснований для отказа в его согласовании, а также требований к формату в электронной форме проекта лесовосстановления», постановлением Правительства Камчатского края от 07.04.2023 № 197-П «Об утверждении Положения об Агентстве лесного хозяйства Камчатского края» и на основании Карточки обследования участка № 2/2023 год при выборе способа и технологии лесовосстановления

#### ПРИКАЗЫВАЮ:

1. По результатам обследования участка, проведенного Краевым государственным казенным учреждением «Камчатские лесничества», считать возможным проведение искусственного лесовосстановления на площади 1,9 га, имеющей местоположение: Камчатский край, Мильковский муниципальный район, Мильковское лесничество, Мильковское участковое лесничество – часть 1, квартал 44, часть выдела 6 в границах, указанных на схеме участка, предназначенного для искусственного лесовосстановления, согласно приложению к настоящему приказу.

2. Духаниной Н.И., начальнику отдела защиты, воспроизводства и использования лесов, обеспечить в течение двух рабочих дней с даты подписания настоящего приказа предоставление главному специалисту отдела организационно-правового обеспечения Иванову К.А. информации для размещения на странице Агентства лесного хозяйства Камчатского края на

официальном сайте исполнительных органов Камчатского края (далее – официальный сайт).

3. Иванову К.А., главному специалисту отдела организационно-правового обеспечения, разместить на официальном сайте информацию, указанную в части 2 настоящего приказа.

4. Контроль за исполнением настоящего приказа оставляю за собой.

И.о. руководителя  
Агентства

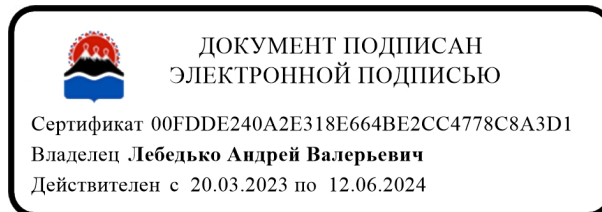

А.В. Лебедько

Приложение  
к приказу Агентства лесного  
хозяйства Камчатского края  
от №

Схема  
участка, предназначенного для искусственного лесовосстановления

Местоположение участка Камчатский край, Мильковский муниципальный район, Мильковское лесничество, Мильковское участковое лесничество - часть 1, квартал 44, часть выдела 6

Целевое назначение лесов Эксплуатационные леса

Площадь 1,9 га

Масштаб: 1:25000 1:2500

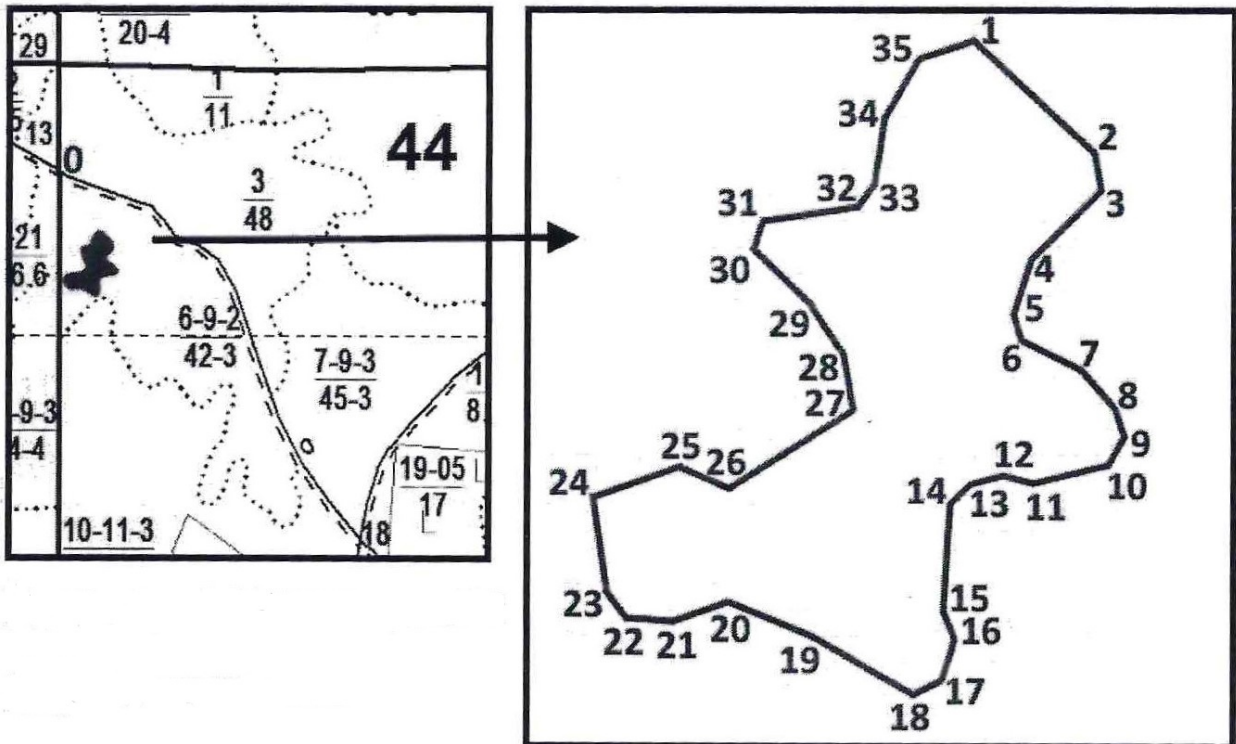

Условные обозначения	
	Лесной участок, проектируемый под лесовосстановление
44	Номер квартала
<u>6-9-2</u> 42-3	<u>№ выдела - кл.возраста - гр. запаса</u> площадь выдела - бонитет
—	Граница квартала
.....	Граница выдела
10	Поворотные точки

Данные инструментальной съемки границ участка				
№ точки	азимут	длина	координаты	
0	133.3°	262	N54.91339°	E158.74491°
1	129.7°	57	N54.91177°	E158.74789°
2	155.2°	14	N54.91144°	E158.74859°
3	221.3°	35	N54.91132°	E158.74864°
4	197.1°	20	N54.91108°	E158.74828°
5	159.0°	10	N54.91091°	E158.74819°
6	115.3°	23	N54.91083°	E158.74824°
7	135.8°	18	N54.91074°	E158.74857°
8	353.0°	11	N54.91063°	E158.74877°
9	205.9°	12	N54.91053°	E158.74883°
10	254.5°	28	N54.91044°	E158.74875°
11	280.6°	11	N54.91037°	E158.74833°
12	253.8°	10	N54.91039°	E158.74817°
13	226.2°	12	N54.91036°	E158.74802°
14	180.3°	38	N54.91029°	E158.74789°
15	158.2°	10	N54.90995°	E158.74788°
16	191.3°	15	N54.90987°	E158.74794°
17	239.5°	12	N54.90974°	E158.74789°
18	298.2°	42	N54.90968°	E158.74773°
19	289.7°	31	N54.90986°	E158.74716°
20	247.1°	21	N54.90995°	E158.74670°
21	271.8°	16	N54.90988°	E158.74640°
22	321.4°	13	N54.90989°	E158.74614°
23	349.9°	33	N54.90997°	E158.74602°
24	68.5°	33	N54.91027°	E158.74593°
25	113.3°	18	N54.91038°	E158.74641°
26	54.3°	52	N54.91031°	E158.74668°
27	347.4°	19	N54.91058°	E158.74733°
28	325.1°	21	N54.91075°	E158.74727°
29	313.1°	29	N54.91091°	E158.74708°
30	17.0°	10	N54.91108°	E158.74675°
31	78.6°	35	N54.91117°	E158.74679°
32	30.5°	8	N54.91123°	E158.74732°
33	6.9°	24	N54.91129°	E158.74739°
34	27.1°	24	N54.91151°	E158.74743°
35	69.6°	19	N54.91170°	E158.74760°