



АГЕНТСТВО ЛЕСНОГО ХОЗЯЙСТВА КАМЧАТСКОГО КРАЯ ПРИКАЗ

05.05.2023 № 354-пр
г. Петропавловск-Камчатский

О проведении лесоразведения

В соответствии со статьями 63.1, 83 Лесного кодекса Российской Федерации от 04.12.2006 № 200-ФЗ, Федеральным законом от 04.12.2006 № 201-ФЗ «О введении в действие Лесного кодекса Российской Федерации», приказом Минприроды России от 20.12.2021 № 978 «Об утверждении Правил лесоразведения, формы, состава, порядка согласования проекта лесоразведения, оснований для отказа в его согласовании, а также требований к формату в электронной форме проекта лесоразведения», постановлением Правительства Камчатского края от 07.04.2023 № 197-П «Об утверждении Положения об Агентстве лесного хозяйства Камчатского края» и на основании Карточки обследования участка № 1 / 2022 год при выборе способа и технологии лесоразведения

ПРИКАЗЫВАЮ:

1. По результатам обследования участка, проведенного КГКУ «Камчатские лесничества», считать возможным проведение лесоразведения на площади 8,2 га, имеющей местоположение: Камчатский край, Мильковский муниципальный район, Атласовское лесничество, Лазовское участковое лесничество, часть 1, квартал 132, выдел 23 в границах, указанных на схеме участка, предназначенного для лесоразведения, согласно приложению к настоящему приказу.

2. Отделу защиты, воспроизводства и использования лесов (Духанина Н.И.) в течение двух рабочих дней с даты подписания настоящего приказа предоставить главному специалисту отдела организационно-правового обеспечения Иванову К.А. информацию для размещения на официальном сайте органов исполнительной власти Камчатского края.

3. Главному специалисту отдела организационно-правового обеспечения Иванову К.А. обеспечить размещение информации, указанной в части 2 настоящего приказа.

4. Контроль за исполнением настоящего приказа оставляю за собой.

Руководитель
Агентства

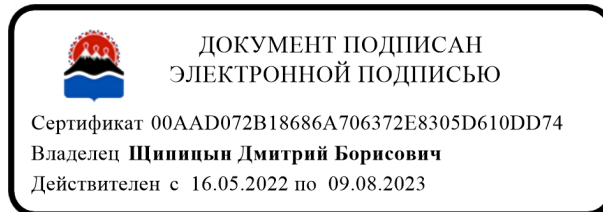

Д.Б. Щипицын



Приложение
к приказу Агентства лесного
хозяйства Камчатского края

СХЕМА

участка, предназначенного для лесоразведения

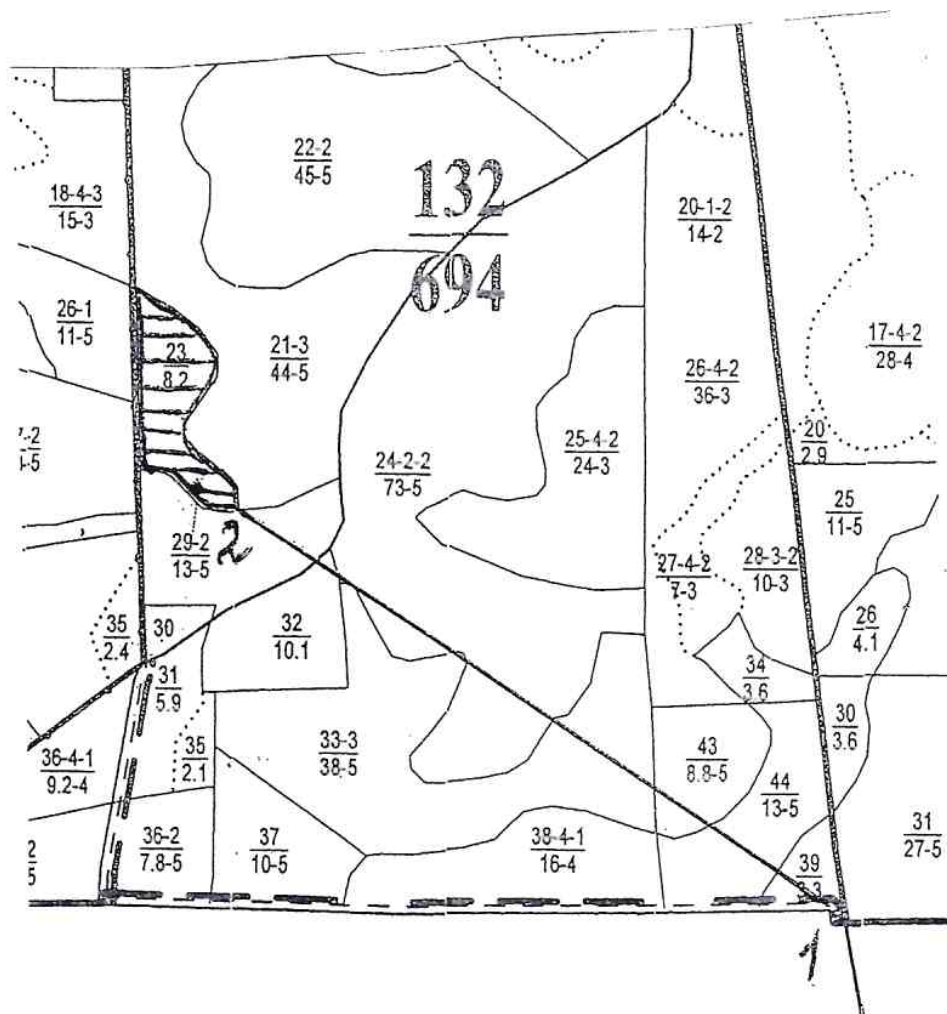
Местоположение участка	Камчатский край, Мильковский район, Атласовское лесничество, Лазовское участковое лесничество, часть 1, квартал 132 выдел 23
Целевое назначение лесов	Эксплуатационные леса
Площадь	8,2 га
Масштаб:	1:25 000



Условные обозначения	
<u>132</u> <u>694</u>	Номер квартала Площадь квартала
	Участок
	Граница выдела
<u>23</u> <u>8.2</u>	Номер выдела Площадь выдела