



**АГЕНТСТВО ЛЕСНОГО ХОЗЯЙСТВА
И ОХРАНЫ ЖИВОТНОГО МИРА КАМЧАТСКОГО КРАЯ
ПРИКАЗ**

11.08.2020 № 571-пр

г. Петропавловск-Камчатский

Об установлении границ
лесопаркового зеленого пояса
Петропавловск-Камчатского
городского округа

В целях реализации права граждан на благоприятную окружающую среду, в соответствии с Федеральным законом от 10.01.2002 г. № 7-ФЗ «Об охране окружающей среды», постановлением Законодательного Собрания Камчатского края от 26.02.2020 № 801 «О создании лесопаркового зеленого пояса Петропавловск-Камчатского городского округа и его площади»,

ПРИКАЗЫВАЮ:

1. Установить границы лесопаркового зеленого пояса Петропавловск-Камчатского городского округа согласно приложению к настоящему приказу.
2. Отделу ведения государственного лесного реестра в течение 5 рабочих дней со дня подписания настоящего приказа направить в орган регистрации прав документы (содержащиеся в них сведения) о лесопарковом зеленом поясе.
3. Контроль за исполнением настоящего приказа оставляю за собой.

Врио руководителя
Агентства

В.Г. Горлов

Приложение к приказу Агентства
лесного хозяйства и охраны
животного мира Камчатского края
от 11.08.2020 № 571-10

ГРАНИЦЫ

лесопаркового зеленого пояса Петропавловск-Камчатского городского округа

Координаты поворотных точек границ лесопаркового зеленого пояса
Петропавловск-Камчатского городского округа

Участок № 1 (кадастровый номер 41:01:0010121:271)

Площадь участка 29,0152 га

Обозначение характерных точек границ	Координаты МСК 41, м	
	X	Y
1	2	3
1	559903.67	1411743.63
2	559935.72	1411752.63
3	559939.78	1411753.77
4	559942.97	1411742.69
5	560024.18	1411764.88
6	560021.28	1411779.55
7	560024.25	1411780.13
8	560046.96	1411783.46
9	560064.37	1411786.02
10	560070.31	1411768.74
11	560044.84	1411758.73
12	560046.21	1411754.22
13	560102.98	1411777.8
14	560093.7	1411801.27
15	560101.49	1411803.36
16	560144.48	1411814.88
17	560206.44	1411831.48
18	560205.43	1411818.16
19	560229.88	1411825.74
20	560237.41	1411859.09
21	560247.65	1411900.13
22	560248.08	1411902.28
23	560252.37	1411900.84
24	560251.32	1411896.65
25	560241.91	1411855.03
26	560243.58	1411854.81

1	2	3
27	560242.54	1411846.22
28	560255.28	1411844.65
29	560262.28	1411844.61
30	560278.19	1411848.64
31	560280.71	1411851.66
32	560282.6	1411855.21
33	560284.59	1411860.37
34	560287.61	1411888.43
35	560301.6	1411886.86
36	560299.79	1411885.65
37	560298.85	1411863.83
38	560297.15	1411856.83
39	560295.38	1411853.64
40	560329.75	1411852.91
41	560329.98	1411864.47
42	560372.21	1411864.57
43	560372.07	1411853.96
44	560407.57	1411853.69
45	560414.46	1411855.7
46	560414.66	1411845.38
47	560432.54	1411845.73
48	560432.35	1411855.6
49	560434.41	1411854.47
50	560440.88	1411848.01
51	560450.05	1411846.71
52	560457.36	1411846.94
53	560451.76	1411841.7
54	560455.21	1411834.18
55	560463.7	1411832.62
56	560473.67	1411828.54
57	560494.67	1411829.39
58	560513.64	1411824.74
59	560527.65	1411826.14
60	560537.69	1411831.07
61	560542.73	1411836.53
62	560532.3	1411850.24
63	560582.24	1411843.35
64	560584.68	1411846.44
65	560588.99	1411862.07
66	560592.39	1411862.95
67	560596.57	1411865.02
68	560613.68	1411866.61

1	2	3
69	560616.58	1411866.44
70	560633.05	1411859.8
71	560675.04	1411834.53
72	560690.42	1411823.88
73	560700.23	1411817.09
74	560725.04	1411792.11
75	560733.09	1411775
76	560735.64	1411767.3
77	560736.79	1411757.61
78	560736.6	1411750.23
79	560733.16	1411733.91
80	560727.39	1411714.09
81	560722.01	1411717.42
82	560717.36	1411709.61
83	560719.91	1411708.12
84	560711.51	1411697.64
85	560704.73	1411689.61
86	560702.91	1411681.78
87	560702.02	1411678.52
88	560701.71	1411676.05
89	560698.56	1411678.95
90	560678.37	1411658.11
91	560668.26	1411651.56
92	560661.8	1411647.37
93	560645.02	1411637.45
94	560613.86	1411617.5
95	560599.62	1411610.52
96	560582.15	1411604.35
97	560555.11	1411596.48
98	560527.07	1411583.7
99	560503.21	1411580
100	560481.01	1411576.11
101	560439.6	1411568.61
102	560411.51	1411563.66
103	560380.3	1411558.56
104	560356.57	1411554.71
105	560330.85	1411552.31
106	560302.1	1411552.85
107	560260.82	1411552.2
108	560208.99	1411555.31
109	560137.09	1411556.85
110	560097.93	1411558.82

1	2	3
111	560054.73	1411566.01
112	560001.46	1411569.99
113	559968.35	1411574.03
114	559930.05	1411576.64
115	559892.3	1411579.88
116	559849.09	1411581.04
117	559815.04	1411580.76
118	559773.75	1411580.08
119	559725.8	1411581.2
120	559684.99	1411581.98
121	559665.65	1411582.28
122	559627.84	1411582.87
123	559578.38	1411582.22
124	559520.06	1411579.64
125	559499.07	1411577.55
126	559477.86	1411575.12
127	559443.54	1411577.29
128	559408.16	1411576.12
129	559382.71	1411573.98
130	559340.58	1411568.74
131	559315.45	1411566.62
132	559279.39	1411565.5
133	559236.23	1411563.55
134	559165.57	1411560.23
135	559127.03	1411557.04
136	559100.54	1411556.15
137	559063.73	1411559.66
138	559035.71	1411568.93
139	559026.99	1411575.64
140	559017.84	1411586.88
141	559014.12	1411592.69
142	559010.93	1411599.15
143	559005.93	1411610.91
144	558996.28	1411633.02
145	559004.25	1411708.97
146	559006.48	1411726.85
147	559046.69	1411719.65
148	559110.24	1411708.28
149	559199.72	1411704.31
150	559212.08	1411698.15
151	559213.78	1411693.94
152	559225.66	1411690.38

1	2	3
153	559229.19	1411694.03
154	559235.19	1411700.65
155	559323.56	1411683.59
156	559409.24	1411679.75
157	559499.87	1411669.41
158	559505.47	1411669.3
159	559510.71	1411668.99
160	559510.45	1411668.2
161	559509.39	1411659.61
162	559539.37	1411656.98
163	559552.45	1411666.89
164	559562.52	1411670.59
165	559575.47	1411676.17
166	559598.46	1411685.15
167	559611.77	1411688.94
168	559634.24	1411690.26
169	559655.94	1411692.94
170	559667.09	1411691.86
171	559681.58	1411688.71
172	559704.47	1411680.35
173	559713.94	1411678.8
174	559712.1	1411671.66
175	559740.26	1411663.17
176	559748.45	1411663.48
177	559758.43	1411663.86
178	559758.48	1411669.36
179	559785.58	1411684.65
180	559818.54	1411708.82
181	559832.84	1411719.3
182	559857.43	1411730.62
183	559863.4	1411732.3
184	559896.83	1411741.7
185	559903.67	1411743.63
1	559219.35	1411642.26
2	559217.46	1411612.89
3	559191.5	1411606.69
4	559188.34	1411610.79
5	559156.33	1411612.74
6	559106.86	1411607.79
7	559090.33	1411613.23
8	559079.46	1411614.31

1	2	3
9	559070.14	1411614.11
10	559068.02	1411627.16
11	559058.99	1411638.19
12	559056.44	1411646.46
13	559068.32	1411651.28
14	559157.91	1411647.35
15	559166.49	1411644.12
16	559167.85	1411647.42
17	559167.67	1411650.69
18	559219.35	1411642.26
1	560311.65	1411727.65
2	560301.61	1411727.77
3	560295.44	1411727.93
4	560290.68	1411732.63
5	560290.33	1411732.65
6	560286.13	1411732.45
7	560286.18	1411730.4
8	560283.95	1411730.39
9	560271.86	1411729.44
10	560262.88	1411728.57
11	560254.18	1411726.74
12	560233.81	1411721.11
13	560227.99	1411719.91
14	560223.91	1411718.47
15	560221.42	1411716.6
16	560219.45	1411714.37
17	560210.15	1411698.03
18	560193.72	1411677.38
19	560193.4	1411659.47
20	560195.26	1411656.79
21	560199.82	1411651.98
22	560216.02	1411652.01
23	560218.23	1411653.64
24	560219.34	1411656.95
25	560234.38	1411657.41
26	560240.35	1411656.9
27	560243.15	1411655.75
28	560245.73	1411654.24
29	560245.66	1411650.96
30	560250.89	1411648.84
31	560270.15	1411646.03

1	2	3
32	560301.04	1411651.71
33	560321.49	1411662.71
34	560330.06	1411668.91
35	560340.56	1411675.25
36	560326.78	1411711.49
37	560325.81	1411714.39
38	560325.05	1411713.23
39	560324.78	1411718.4
40	560323.41	1411727.93
41	560311.91	1411727.66
42	560311.65	1411727.65
1	560274.67	1411786.85
2	560259.68	1411790.92
3	560256.01	1411777.29
4	560270.96	1411773.24
5	560274.67	1411786.85
1	559927.08	1411697.62
2	559934.54	1411673.45
3	559949.44	1411676.73
4	559943.72	1411702.16
5	559940.94	1411702.01
6	559927.08	1411697.62
1	559796	1411656.19
2	559781.73	1411651.34
3	559786.63	1411637.08
4	559800.84	1411641.9
5	559796	1411656.19
1	559744.2	1411615.07
2	559714.56	1411612.78
3	559714.92	1411609.99
4	559717.25	1411602.6
5	559743.76	1411602.28
6	559744.2	1411615.07
1	559711.5	1411633.36
2	559716.45	1411633.86
3	559715.96	1411638.83
4	559711	1411638.32
5	559711.5	1411633.36

Участок № 2 (кадастровый номер 41:01:0010124:203)

Площадь участка 28,5939 га

Обозначение характерных точек границ	Координаты МСК 41, м	
	X	Y
1	2	3
1	562434.59	1413877.96
2	562426.51	1413885.96
3	562426.19	1413887.4
4	562421.01	1413894.53
5	562418.06	1413896.57
6	562433.17	1413962.57
7	562452.56	1413976.19
8	562470.53	1413988.84
9	562546.98	1414042.6
10	562591.3	1413994.69
11	562628.32	1413939
12	562615.76	1413930.75
13	562633.43	1413881.29
14	562630.27	1413827.87
15	562648.39	1413757.18
16	562663.98	1413721.63
17	562723.07	1413686.38
18	562760.29	1413711.58
19	562783.89	1413682.21
20	562793.06	1413663.56
21	562860.56	1413496.88
22	562869.17	1413457.61
23	562881.07	1413433.16
24	562901.03	1413392.16
25	562966.05	1413240.84
26	562893.67	1413165.35
27	562827.48	1413137.97
28	562805.98	1413133.7
29	562730.62	1413127.13
30	562696.68	1413123.16
31	562630.32	1413115.41
32	562606.84	1413110.71
33	562492	1413100.26
34	562482.75	1413109.66
35	562431.8	1413161.46
36	562395.63	1413223.43
37	562485.37	1413283.71

1	2	3
38	562505.23	1413285.96
39	562499.63	1413335.64
40	562508.15	1413371.6
41	562510.41	1413389.85
42	562495.69	1413459.58
43	562471.83	1413543.84
44	562482.51	1413548.33
45	562508.43	1413584.29
46	562538.96	1413585.19
47	562539.33	1413695.37
48	562535.78	1413708.57
49	562504.77	1413708.08
50	562414.04	1413788.52
51	562434.59	1413877.96

Графическое описание местоположения границ лесопаркового зеленого пояса
Петропавловск-Камчатского городского округа

Участок № 1 (кадастровый номер 41:01:0010121:271)

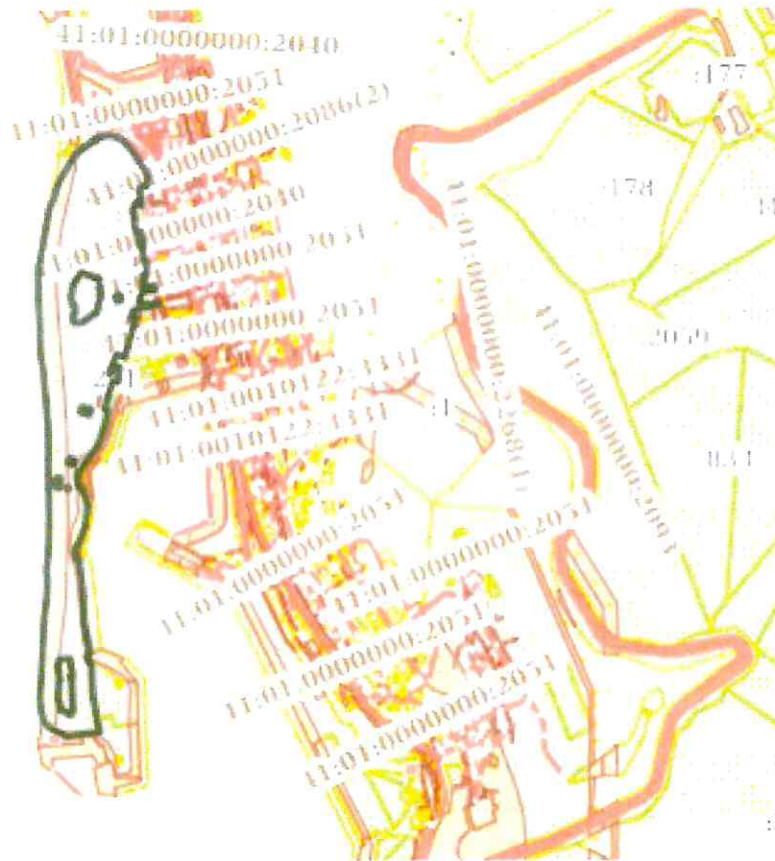

Масштаб 1:20000

— Границы Участка № 1

41:01:0010121:271 – границы и номер земельного участка в сведениях Единого государственного реестра недвижимости

Участок № 2 (кадастровый номер 41:01:0010124:203)

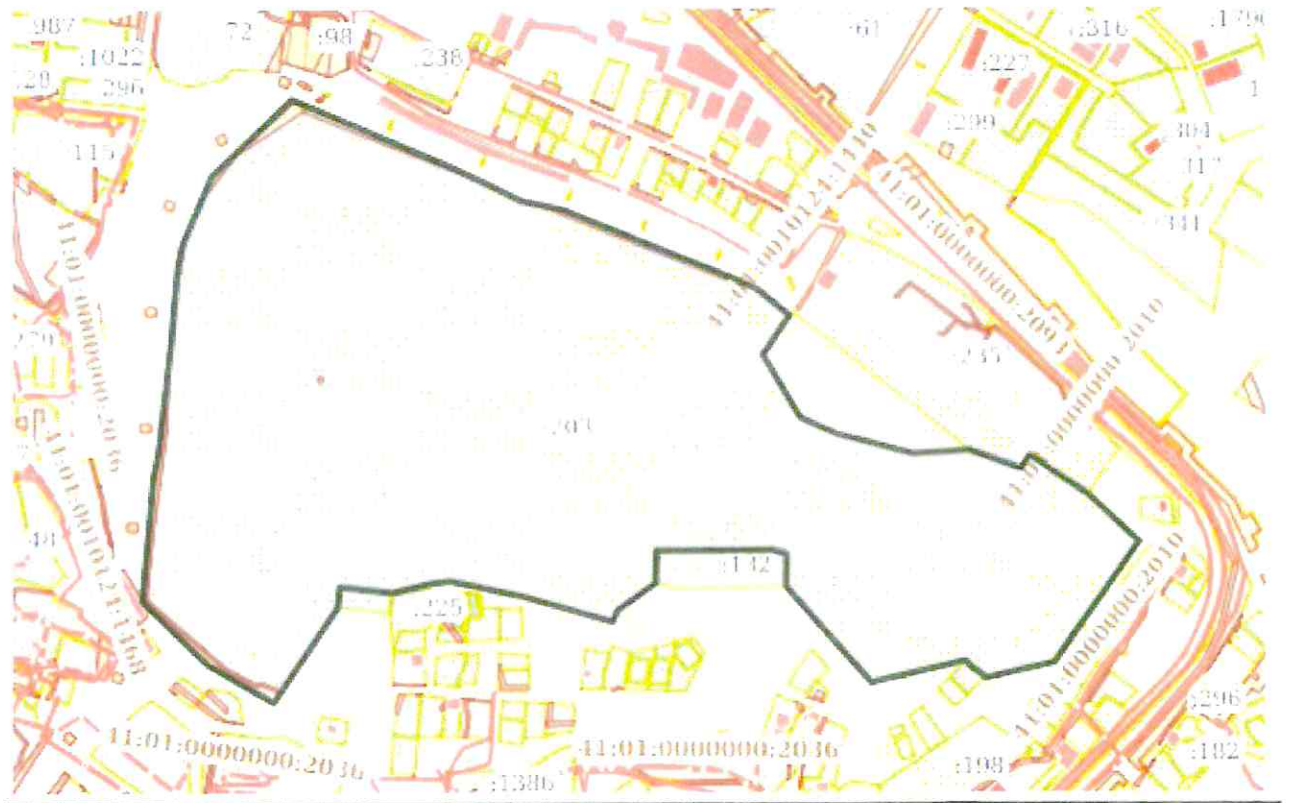

Масштаб 1:6000

— Границы Участка № 2

41:01:0010124:203 – границы и номер земельного участка в сведениях Единого государственного реестра недвижимости