



**АГЕНТСТВО ЛЕСНОГО ХОЗЯЙСТВА  
И ОХРАНЫ ЖИВОТНОГО МИРА КАМЧАТСКОГО КРАЯ  
ПРИКАЗ**

29.03.2020 № 322-пр  
г. Петропавловск-Камчатский

Об утверждении проектной  
документации лесного участка  
от 19.03.2020 г. № 17

В соответствии со статьями 7, 41, 70.1, 83 Лесного кодекса Российской Федерации от 04.12.2006 № 200-ФЗ, Федеральным законом от 04.12.2006 № 201-ФЗ «О введении в действие Лесного кодекса Российской Федерации», пунктом 2 части 1 статьи 11.3, статьей 11.4 Земельного кодекса Российской Федерации от 25.10.2001 № 136-ФЗ, приказом Минприроды России от 03.02.2017 № 54 «Об утверждении Требований к составу и к содержанию проектной документации лесного участка, порядка ее подготовки», постановлением Правительства Камчатского края от 28.04.2011 № 165-П «Об утверждении Положения об Агентстве лесного хозяйства и охраны животного мира Камчатского края», на основании приказа Агентства лесного хозяйства и охраны животного мира Камчатского края от 05.09.2017 № 751-пр (в редакции приказа от 16.01.2018 № 24-пр) «О предоставлении полномочий» и заявления общества с ограниченной ответственностью «Раздолье Камчатки» от 06.04.2020 № 5

**ПРИКАЗЫВАЮ:**

1. Утвердить проектную документацию лесного участка от 19.03.2020 г. № 17 площадью 4,5123 га, формируемого из лесного (земельного) участка с кадастровым номером 41:00:0000000:151, имеющего следующее местоположение: Камчатский край, Елизовский район, Елизовское лесничество квартал 113 части выделов 1, 2, 4 Елизовского участкового лесничества, часть 1.

Вид использования лесов – осуществление рекреационной деятельности.

2. Срок действия настоящего приказа 2 года с момента его подписания.
3. Контроль за исполнением настоящего приказа оставляю за собой.

Заместитель руководителя Агентства

А.М. Епишников

УТВЕРЖДЕНА

приказом Агентства лесного хозяйства  
и охраны животного мира Камчатского края

«23» 04 2020 № 322-н/р

ПРОЕКТНАЯ ДОКУМЕНТАЦИЯ ЛЕСНОГО УЧАСТКА

г. Елизово  
(населенный пункт)

№ 17

от «19» марта 2020 г.  
(дата)

1. Местоположение, границы и площадь проектируемого лесного участка

Субъект Российской Федерации	<u>Камчатский край</u>
Муниципальное образование	<u>Елизовский район</u>
Категория земель	<u>Земли лесного фонда</u>
Лесничество (лесопарк)	<u>Елизовское</u>
Участковое лесничество (урочище)	<u>Елизовское, часть 1</u>
Целевое назначение лесов, категория защитности лесов	<u>Защитные леса - ценные леса - нерестоохраняемые полосы лесов</u>
Квартал	<u>113</u>
Лесохозяйственный выдел/часть лесохозяйственного выдела	<u>части выделов 1, 2, 4</u>
Общая площадь проектируемых лесных участков, га <sup>1</sup>	<u>4,5123 га в т. ч.: ч. выд. 1 – 2,8517 га; ч. выд. 2 – 0,5342 га; ч. выд. 4 – 1,1264 га</u>

Местоположение и граница лесного участка указаны на схеме расположения проектируемого лесного участка

2. Целевое назначение лесов

В соответствии с приказом Федерального агентства лесного хозяйства от «09» декабря 2008г. № 379 «Об определении количества лесничеств на территории Камчатского края и установлении их границ» (с изменениями утвержденными Приказом Федерального агентства лесного хозяйства от 03 декабря 2009 г. № 499) Елизовское участковое лесничество входит в состав Елизовского лесничества.

Леса на территории Камчатского края в соответствии со статьями 10, 110-118 Лесного кодекса Российской Федерации, статьей 8 Федерального закона от 04.12.2006 г. № 201-ФЗ, «О введении в действие Лесного кодекса Российской Федерации», Приказом Рослесхоза № 269 от

<sup>1</sup> Указывается проектная площадь проектируемого лесного участка, вычисленная с использованием технологических и программных средств. Значение площади земельного участка может быть уточнено при проведении кадастровых работ не более чем на десять процентов. Площадь указывается с точностью до четырех цифр после запятой.

05.07.2010 г. (с изменениями внесенными Приказами Рослесхоза от 20.08.2012 № 364; от 17.07.2013 № 201; от 18.09.2015 № 321) отнесены к защитным лесам, эксплуатационным лесам, резервным лесам, что отражено в Лесном плане Камчатского края, утвержденном постановлением Губернатора Камчатского края от 21.12.2018 № 107, и лесохозяйственном регламенте Елизовского лесничества, утвержденном приказом Агентства лесного хозяйства и охраны животного мира Камчатского края от «26» октября 2018г. № 750-пр.

Согласно указанным документам лесного планирования квартал 113 Елизовского участкового лесничества, часть I, в котором расположен проектируемый лесной участок, относится к Защитным лесам, ценным лесам, нерестоохранные полосы лесов.

### 3. Количественные и качественные характеристики проектируемого лесного участка

Количественные и качественные характеристики проектируемого лесного участка составляются на основании данных государственного лесного реестра Елизовского лесничества.

Таблица 1. Распределение земель

Общая площадь, га	В том числе									
	занятые лесными насаждениями, всего	лесные земли				нелесные земли				
		в том числе, покрытые лесными культурами	лесные питомники, плантации	не занятые лесными насаждениями	итого	дороги	ЛЭП	алас	другие	итого
1	2	3	4	5	6	7	8	9	10	11
Лесной участок										
4,5123	1,6606	-	-	-	1,6606	-	-	2,8517		2,8517

Таблица 2. Характеристика насаждений проектируемого лесного участка

Участковое лесничество/урочище (при наличии)	Номер квартала	Номер выдела	Состав насаждения или характеристика лесного участка при отсутствии насаждения	Площадь (га)/запас древесины при её наличии (куб. м)	в том числе по группам возраста древостоя (га/куб. м)			
					молодняки	средневозрастные	приспевающие	спелые и перестойные
1	2	3	4	5	6	7	8	9
Елизовское, часть I	113	1 ч.	Алас	2,8517/-	-	-	-	-
		2 ч.	8Б62Бк	0,5342/21	-	-	-	0,5342/21
		4 ч.	5Бк5Бк склон СВ-9	1,1264/124	-	-	-	1,1264/124
Всего				4,5123/145	-	-	-	1,6606/145

Таблица 3. Средние таксационные показатели насаждений проектируемого лесного участка

Целевое назначение лесов	Номер квартала (выдела)	Хозяйство, преобладающая порода	Состав насаждений	Возраст	Бонитет	Полнота	Средний запас древесины (куб. м/га)		
							средне-возрастные	при-спевающие	спелые и перестойные
1	2	3	4	5	6	7	8	9	10
Защитные леса - ценные леса - нерестоохраняемые полосы лесов	Елизовское участковое лесничество (часть 1)								
	113(1ч.)	Алас	-	-	-	-	-	-	-
	113(2ч.)	Мгп/Бб	8Б62Бк	80	5	0,4	-	-	40
	113(4ч.)	Твл/Бк	5Бк5Бк	210	5	0,8	-	-	110

Таблица 4. Виды и объемы использования лесов на проектируемом лесном участке

Целевое назначение лесов	Хозяйство (хвойное, твердолиственное, мягколиственное)	Площадь, (га)	Единица измерения	Объем использования лесов (изъятия лесных ресурсов)
1	2	3	4	5
Вид использования лесов: осуществление рекреационной деятельности.				
Цель предоставления лесного участка: Аренда				
Защитные леса - ценные леса - нерестоохраняемые полосы лесов	Твердолиственное	1,1264	га	-
	Мягколиственное	0,5342		-
	Итого	1,6606		-

#### 4. Виды разрешенного использования лесов на проектируемом лесном участке

Лесохозяйственным регламентом Елизовского лесничества в квартале 113 Елизовского лесничества Елизовского участкового лесничества, часть 1, пунктом 10 приказа Минприроды России от 03.02.2017 № 54 «Об утверждении Требований к составу и к содержанию проектной документации лесного участка, порядка ее подготовки» и соответственно на проектируемом лесном участке установлены следующие виды разрешенного использования лесов:

##### - Осуществление рекреационной деятельности;

(наименование вида использования лесов)

- Осуществление видов деятельности в сфере охотничьего хозяйства
- Строительство и эксплуатация водохранилищ, иных искусственных водных объектов, а также гидротехнических сооружений, морских портов, морских терминалов, речных портов, причалов;
- Осуществление религиозной деятельности.
- Строительство, реконструкция, эксплуатация линейных объектов
- Ведение сельского хозяйства;
- Выполнение работ по геологическому изучению недр, разработка месторождений полезных ископаемых.
- Выполнение изыскательских работ.

### 5. Сведения об обременениях проектируемого лесного участка

По данным государственного лесного реестра квартал 113 части выделов 1,2,4 -Елизовского участкового лесничества, часть 1 Елизовского лесничества обременений не имеет.

(наименование документа, реквизиты, вид использования, срок использования)

### 6. Сведения об ограничении использования лесов

С учетом целевого назначения и правового режима лесов, установленного лесным законодательством Российской Федерации, лесохозяйственным регламентом Елизовского лесничества предусмотрены следующие ограничения в использовании лесов: согласно Правилам использования лесов для осуществления рекреационной деятельности на лесном участке, предоставленном для осуществления рекреационной деятельности, подлежат сохранению природные ландшафты, объекты животного мира, растительного мира, водные объекты.

В ценных лесах запрещаются строительство и эксплуатация объектов капитального строительства, за исключением линейных объектов и гидротехнических сооружений.

В запретных полосах лесов, расположенных вдоль водных объектов, запрещаются строительство и эксплуатация объектов капитального строительства, за исключением линейных объектов, гидротехнических сооружений и объектов, необходимых для геологического изучения, разведки и добычи нефти и природного газа (ч.2,3 ст.115 ЛК РФ).

Использование лесов для осуществления рекреационной деятельности не должно препятствовать праву граждан пребывать в лесах.

Не допускается: повреждение лесных насаждений, растительного покрова и почвы за пределами предоставленного участка и на лесном участке, захламливание территории, проезд транспортных средств по произвольным маршрутам. Леса для осуществления рекреационной деятельности используются способами, не наносящими вреда окружающей среде и здоровью человека.

Использование лесов должно осуществляться в соответствии со статьей 65 Водного Кодекса Российской Федерации.

### 7. Сведения о наличии зданий, сооружений, объектов, связанных с созданием лесной инфраструктуры и объектов, не связанных с созданием лесной инфраструктуры на проектируемом лесном участке

Таблица 5.

№ п.п.	Участковое лесничество/ урочище (при наличии)	Номер квартала	Номер выдел	Площадь объекта, (га)	Наименование объекта
1	2	3	4	5	6
1	Елизовское, часть 1	113	1ч,2ч,4ч	-	Объекты, связанные с созданием лесной инфраструктуры и объекты, не связанные с созданием лесной инфраструктуры на проектируемом лесном участке отсутствуют

**8. Сведения о наличии на проектируемом лесном участке особо защитных участков лесов, особо охраняемых природных территорий, зон с особыми условиями использования территорий**

Согласно данным государственного лесного реестра на проектируемом лесном участке отсутствуют особо защитные участки лесов (ОЗУ), особо охраняемые природные территории (ООПТ), зоны с особыми условиями использования.

Таблица 6.

№ п.п.	Участковое лесничество/ урочище (при наличии)	Номер квартала	Номер выдел	Виды ОЗУ, наименование ООПТ, виды зон с особыми условиями использования территорий	Общая площадь, га
1	2	3	4	5	6
1	Елизовское, часть 1	113	1ч,2ч,4ч	на проектируемом лесном участке особо защитные участки лесов, особо охраняемые природные территории, зоны с особыми условиями использования территорий отсутствуют	-

**9. Проектирование вида использования лесов лесного участка**

Согласно лесохозяйственного регламента Елизовского лесничества в квартале 113 части выделов 1.2.4 Елизовского участкового лесничества, часть 1, в границах которого расположен проектируемый лесной участок, относится к зоне планируемого освоения лесов для:

Зона не определена

*(наименование вида использования лесов)*

**10. При проектировании лесного участка сделаны следующие замечания и предложения:**

Использовать лесной участок исключительно по целевому назначению в соответствии с лесным законодательством, соблюдать Правила пожарной безопасности в лесах и Санитарной безопасности в лесах. Соблюдать требования распоряжений Правительства Российской Федерации от 27.05.2013 № 849-р и от 17.07.2012 № 1283-р.

Сведения о наличии кадастрового (условного, номера учетной записи в государственном лесном реестре) номера лесного (земельного) участка, из которых образуются лесные участки:

Лесной (земельный) участок будет образован путем деления на части земельного участка с кадастровым номером 41:00:0000000:151.

**Согласовано:**

Начальник Елизовского лесничества – филиала КГКУ «Камчатские лесничества»

Зам руководителя Петропавловского и Елизовского участкового лесничества

Генеральный директор ООО «Раздолье Камчатки»

Настоящей частью проектной документации лесного участка является схема деления проектируемого лесного участка, план лесного участка и пояснительная записка к проекту (приложения №№ 1-3 к настоящей проектной документации лесного участка), схема смежных и близко расположенных лесных участков





Субъект Российской Федерации  
Муниципальное образование  
Категория земель  
Лесничество (лесопарк)  
Лесной квартал  
(лесотаксационный выдел)  
Участковое лесничество  
Вид использования  
Цель предоставления лесного  
участка  
Площадь лесного участка

## Елизовское

Елизосское, часть 1

### Осуществление рекреационной деятельности

6. аренду

4.5123 za

Защитные леса - ценные леса - нерестохранимые полосы лесов

**1:50000**

Особые отметки

Μασιτῶ

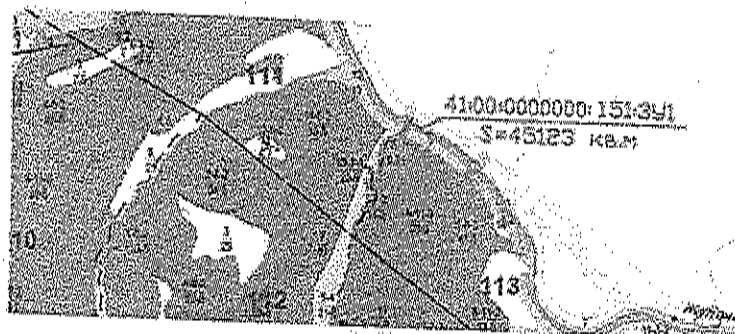

### УСЛОВНЫЕ ОБОЗНАЧЕНИЯ

PERSONAL INFORMATION				CONTACT INFORMATION				EMPLOYMENT INFORMATION				EDUCATION INFORMATION				MILITARY SERVICE				CRIMINAL RECORD				FINANCIAL INFORMATION				OTHER INFORMATION			
NAME	DATE OF BIRTH	ADDRESS	PHONE NUMBER	EMPLOYER	POSITION	SCHOOL	DEGREE	BRANCH	GRADE	CRIMINAL RECORD	FINANCIAL INFORMATION	OTHER INFORMATION	OTHER INFORMATION	OTHER INFORMATION	OTHER INFORMATION	OTHER INFORMATION	OTHER INFORMATION	OTHER INFORMATION	OTHER INFORMATION	OTHER INFORMATION	OTHER INFORMATION	OTHER INFORMATION	OTHER INFORMATION	OTHER INFORMATION	OTHER INFORMATION	OTHER INFORMATION	OTHER INFORMATION				
John Doe	1980-01-01	123 Main St	555-1234	ABC Corp	Software Engineer	XYZ High School	Bachelor's	Army	Private	No	\$50,000	Single	White	Male	6'0"																
Jane Smith	1985-03-15	456 Oak Ave	555-5678	DEF Inc	Marketing Manager	LMN High School	Bachelor's	Navy	Seaman	No	\$60,000	Married	Black	Female	5'8"																
Robert Johnson	1978-07-22	789 Pine St	555-9012	GHI LLC	Sales Representative	OPQ High School	Bachelor's	Air Force	Staff Sergeant	No	\$70,000	Single	Hispanic	Male	5'10"																
Emily White	1990-11-05	101 Elm St	555-3456	RST Corp	Product Designer	UVW High School	Bachelor's	Coin	Private	No	\$80,000	Single	White	Female	5'6"																
Michael Brown	1982-04-18	202 Maple St	555-7890	XYZ Inc	Operations Manager	ABC High School	Bachelor's	Marine Corps	Sergeant	No	\$90,000	Married	Black	Male	6'2"																
Sarah Green	1988-09-10	303 Cedar St	555-2345	DEF Corp	Human Resources	GHI High School	Bachelor's	Army	Private	No	\$100,000	Single	White	Female	5'9"																
David Lee	1975-06-25	404 Birch St	555-6789	JKL LLC	Finance Analyst	MNO High School	Bachelor's	Navy	Seaman	No	\$110,000	Married	Hispanic	Male	6'1"																
Amanda Hall	1992-02-08	505 Spruce St	555-0123	PQR Inc	Software Engineer	STU High School	Bachelor's	Air Force	Staff Sergeant	No	\$120,000	Single	White	Female	5'7"																
Christopher King	1987-05-12	606 Willow St	555-4567	VWX Corp	Marketing Manager	YZA High School	Bachelor's	Coin	Private	No	\$130,000	Married	Black	Male	6'3"																
Olivia Scott	1989-08-20	707 Ash St	555-8901	BCD Inc	Product Designer	EFG High School	Bachelor's	Marine Corps	Sergeant	No	\$140,000	Single	White	Female	5'8"																
Nathan Adams	1979-12-03	808 Hickory St	555-2345	NOP Inc	Operations Manager	KLM High School	Bachelor's	Army	Private	No	\$150,000	Married	Hispanic	Male	6'4"																
Isabella Baker	1991-04-14	909 Walnut St	555-6789	TUV Corp	Human Resources	QRS High School	Bachelor's	Navy	Seaman	No	\$160,000	Single	White	Female	5'9"																
Ethan Wilson	1983-07-27	1010 Cherry St	555-0123	ZAB Inc	Software Engineer	WXY High School	Bachelor's	Air Force	Staff Sergeant	No	\$170,000	Married	Black	Male	6'5"																
Mia Garcia	1993-10-01	1111 Peach St	555-4567	DEF Corp	Marketing Manager	CCD High School	Bachelor's	Coin	Private	No	\$180,000	Single	White	Female	5'10"																
Lucas Martinez	1986-01-24	1212 Plum St	555-8901	JKL LLC	Product Designer	GHI High School	Bachelor's	Marine Corps	Sergeant	No	\$190,000	Married	Hispanic	Male	6'6"																
Charlotte Lopez	1994-03-17	1313 Apple St	555-2345	PQR Inc	Human Resources	MNO High School	Bachelor's	Army	Private	No	\$200,000	Single	White	Female	5'11"																
Benjamin Hill	1981-06-10	1414 Orange St	555-6789	TUV Corp	Software Engineer	STU High School	Bachelor's	Navy	Seaman	No	\$210,000	Married	Black	Male	6'7"																
Abigail Young	1995-09-04	1515 Grape St	555-0123	VWX Corp	Marketing Manager	YZA High School	Bachelor's	Air Force	Staff Sergeant	No	\$220,000	Single	White	Female	5'12"																
Isaac King	1984-11-28	1616 Lemon St	555-4567	BCD Inc	Product Designer	EFG High School	Bachelor's	Marine Corps	Sergeant	No	\$230,000	Married	Hispanic	Male	6'8"																
Grace Scott	1996-02-19	1717 Lime St	555-8901	HIJ LLC	Operations Manager	KLM High School	Bachelor's	Army	Private	No	\$240,000	Single	White	Female	5'13"																
Samuel Adams	1987-05-11	1818 Coffee St	555-2345	NOP Inc	Human Resources	QRS High School	Bachelor's	Navy	Seaman	No	\$250,000	Married	Black	Male	6'9"																
Chloe Baker	1997-08-06	1919 Tea St	555-6789	TUV Corp	Software Engineer	WXY High School	Bachelor's	Air Force	Staff Sergeant	No	\$260,000	Single	White	Female	5'14"																
Wyatt Wilson	1988-10-29	2020 Butter St	555-0123	ZAB Inc	Marketing Manager	CCD High School	Bachelor's	Coin	Private	No	\$270,000	Married	Hispanic	Male	6'10"																
Madison Garcia	1999-01-12	2121 Sugar St	555-4567	DEF Corp	Product Designer	GHI High School	Bachelor's	Marine Corps	Serge																						

**Условные обозначения:**

проектируемый лесной участок

Согласовано:

Начальник Елизовского лесничества — филиала КГКУ «Камчатские лесничества»

Генеральный директор ООО «Раздолье  
Камчатки»

Схему выполнил

Н.В. Захарченко  
(Ф.И.О.)

Б.К.Ким  
(Ф.И.О.)

А.С. Галантеев  
(Ф.И.О.)

# ПЛАН ЛЕСНОГО ЧАСТКА

Адрес (местоположение)

Камчатский край, Елизовский р-он, Елизовское лесничество,  
Квартал 113 части выделов 1,2,4 Елизовское участкового лесничества (часть 1)

Вид разрешенного использования

Осуществление рекреационной деятельности

Площадь

4,5123 га

Целевое назначение лесов

Защитные леса - ценные леса - нерестоохраняемые полосы лесов

Масштаб

1:2000

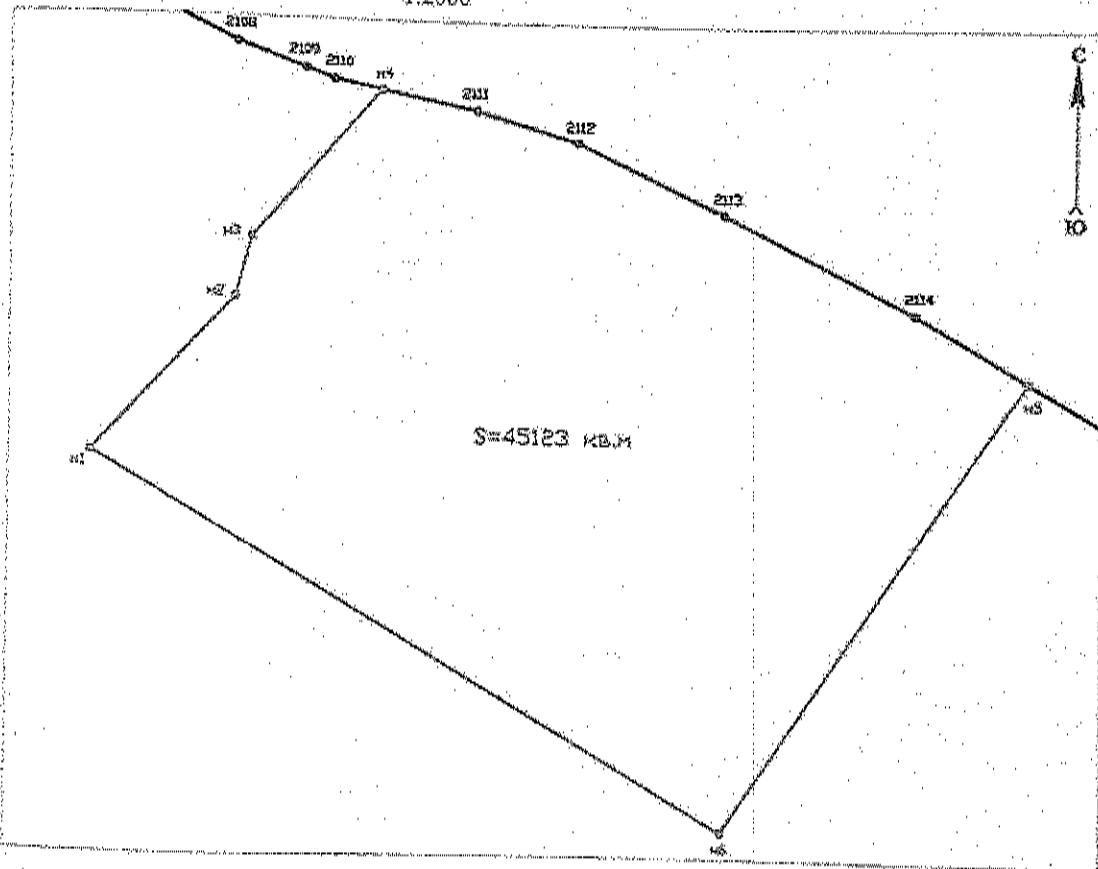

## УСЛОВНЫЕ ОБОЗНАЧЕНИЯ:

— граница проектируемого лесного участка

n<sup>1</sup> -угловая (поворотная) точка проектируемого лесного участка

Согласовано:

Начальник Елизовского лесничества – филиала КГКУ  
«Камчатские лесничества»

Генеральный директор ООО «Раздолье Камчатки»





Приложение № 2.1  
к Проектной документации  
лесного участка  
№ 17 от 19.03.2020 года

### Геоданные

№ пп	X	Y	Длина, P,S	α	на пп №
н1	644 929,96	1 439 299,45	72,82	41 ° 43,3'	н2
н2	644 984,31	1 439 347,91	21,57	14 ° 52,8'	н3
н3	645 005,16	1 439 353,45	68,54	40 ° 49,0'	н4
н4	645 057,03	1 439 398,25	33,72	100 ° 56,4'	2111
2111	645 050,63	1 439 431,36	36,95	206 ° 04,3'	2112
2112	645 040,40	1 439 466,87	56,41	113 ° 18,9'	2113
2113	645 016,28	1 439 517,86	75,05	116 ° 53,8'	2114
2114	644 982,29	1 439 584,77	45,34	120 ° 37,9'	н5
н5	644 959,19	1 439 623,78	190,72	213 ° 38,1'	н6
н6	644 800,40	1 439 518,14	254,19	300 ° 38,6'	н1
н1	644 929,96	1 439 299,45	P=855,3		
			S=45123,22		

## ПОЯСНИТЕЛЬНАЯ ЗАПИСКА

**Заявитель:** Генеральный директор ООО «Раздолье Камчатки» – Ким Б.К. Адрес: Россия, Камчатский край, г. Петропавловск – Камчатский, ул. Высотная, д. 30.

**Обоснование проектирования лесных участков:** Лесной участок спроектирован на основании заявления Ким Б.К. от 10.03.2020 г. б/н с целью дальнейшего предоставления лесного участка в аренду для осуществления рекреационной деятельности.

**Местонахождение лесного участка и его площадь:**

Лесной участок расположен в Елизовском лесничестве в квартале 113 части выделов 1,2,4 Елизовского участкового лесничества, часть 1

Площадь лесного участка составляет – 4,5123 га. в т. ч: ч. выд. 1 – 2,8517 га; ч. выд. 2 – 0,5342 га; ч. выд. 4-1,1264 га

**Целевое назначение лесов:**

Защитные леса - ценные леса - нерестоохранные полосы лесов

**Вид разрешенного использования:**

Лесные участки формируются для одного вида: осуществления рекреационной деятельности пункт 8 части 1 статьи 25 Лесного кодекса Российской Федерации.

Соответствует Лесохозяйственному регламенту Елизовского лесничества.

**Обоснование площади и конфигурации:**

Лесной участок сформирован в соответствии с требованиями п. 10 приказа Минприроды РФ № 54 от 03.02.2017 г. «Об утверждении требований к составу и к содержанию проектной документации лесного участка, порядка ее подготовки» и приказа Федерального агентства лесного хозяйства (Рослесхоз) от 21 февраля 2012 г. № 62 "Об утверждении Правил использования лесов для осуществления рекреационной деятельности" (далее – Правила) в границах Елизовского лесничества и сформированы:

- частично на лесных покрытых лесом землях, частично на нелесных
- в границах квартала 113 части выделов 1,2,4 Елизовского участкового лесничества, часть 1 Елизовского лесничества в соответствии с требованием к минимальной территориальной единице проектирования лесного участка для осуществления рекреационной деятельности, который является частью лесотаксационного выдела
- площадь участка, предназначенного для осуществления рекреационной деятельности составляет 4,5123 га.

**Конфигурация лесного участка:** лесной участок имеет форму многоугольника.

**Смежные лесные (земельные участки) и лесопользователи:** нет

Близко расположенные лесные (земельные участки) и лесопользователи:

Земельный участок кадастровый номер: 41:05:0101010:3723 площадь 2,0000 га, договор аренды № 22-П от 06.06.2008 г. ООО фирма «Пурга»

**Сведения об ограничении использования лесов:**

С учетом целевого назначения и правового режима лесов, установленного лесным законодательством Российской Федерации, лесохозяйственным регламентом Елизовского лесничества предусмотрены следующие ограничения в использовании лесов: согласно Правилам использования лесов для осуществления рекреационной деятельности на лесном участке, предоставленном для осуществления рекреационной деятельности, подлежат сохранению природные ландшафты, объекты животного мира, растительного мира, водные объекты. Леса для осуществления рекреационной деятельности используются способами, не наносящими вреда окружающей среде и здоровью человека.

В ценных лесах запрещаются строительство и эксплуатация объектов капитального строительства, за исключением линейных объектов и гидротехнических сооружений.

В запретных полосах лесов, расположенных вдоль водных объектов, запрещаются строительство и эксплуатация объектов капитального строительства, за исключением линейных объектов, гидротехнических сооружений и объектов, необходимых для геологического изучения, разведки и добычи нефти и природного газа (ч.2,3 ст.115 ЛК РФ).

Использование лесов для осуществления рекреационной деятельности не должно препятствовать праву граждан пребывать в лесах.

Не допускается: повреждение лесных насаждений, растительного покрова и почвы за пределами предоставленного участка и на лесном участке, захламливание территории, проезд транспортных средств по произвольным маршрутам.

Использование лесов должно осуществляться в соответствии со статьей 65 Водного Кодекса Российской Федерации.

Начальник Елизовского лесничества – филиала  
КГКУ «Камчатские лесничества»

(наименование лесничества)

(подпись и печать)

Н.В. Захарченко

(Ф.И.О.)

Прошито, пронумеровано и скреплено печатью

10 (Десять) листов  
цифрами прописью

Начальник Елизовского лесничества – филиала  
КГКУ «Камчатские лесничества»

Н.В. Захарченко  
Ф.И.О.

Генеральный директор ООО «Раздолье Камчатки»

Б.К. Ким  
Ф.И.О.

