

ОПИСАНИЕ МЕСТОПОЛОЖЕНИЯ ГРАНИЦ

поселок Крутобереговый Пионерского сельского поселения Елизовского района Камчатского края

(наименование объекта, местоположение границ которого описано (далее - объект))

Раздел 1

Сведения об объекте

№ п/п	Характеристики объекта	Описание характеристик
1	2	3
1.	Местоположение объекта	Камчатский край, район Елизовский, поселок Крутобереговый
2.	Площадь объекта +/- величина погрешности определения площади (Р +/- Дельта Р)	3450829 +/- 16254 м ²
3.	Иные характеристики объекта	-

Раздел 2**Сведения о местоположении границ объекта**

1. Система координат МСК-41, зона 1

2. Сведения о характерных точках границ объекта

Обозначение характерных точек границ	Координаты, м		Метод определения координат характерной точки	Средняя квадратическая погрешность положения характерной точки (Mt), м	Описание обозначения точки на местности (при наличии)
	X	Y			
1	2	3	4	5	6
1	569305.39	1409286.90	Картометрический метод	2.50	-
2	569263.79	1409308.78	Картометрический метод	2.50	-
3	569242.53	1409327.31	Картометрический метод	2.50	-
4	569223.21	1409343.28	Картометрический метод	2.50	-
5	569220.96	1409345.15	Картометрический метод	2.50	-
6	569204.26	1409363.14	Картометрический метод	2.50	-
7	569199.28	1409379.19	Картометрический метод	2.50	-
8	569190.17	1409390.91	Картометрический метод	2.50	-
9	569156.54	1409426.73	Картометрический метод	2.50	-
10	569152.22	1409435.04	Картометрический метод	2.50	-
11	569120.40	1409453.41	Картометрический метод	2.50	-
12	569097.38	1409466.74	Картометрический метод	2.50	-
13	569027.96	1409508.05	Картометрический метод	2.50	-
14	568958.17	1409560.43	Картометрический метод	2.50	-
15	568936.72	1409571.03	Картометрический метод	2.50	-
16	568922.80	1409587.61	Картометрический метод	2.50	-
17	568893.04	1409606.86	Картометрический метод	2.50	-
18	568875.87	1409611.11	Картометрический метод	2.50	-
19	568825.76	1409628.03	Картометрический метод	2.50	-
20	568811.23	1409637.80	Картометрический метод	2.50	-
21	568802.41	1409645.68	Картометрический метод	2.50	-
22	568790.20	1409676.55	Картометрический метод	2.50	-

2. Сведения о характерных точках границ объекта					
Обозначение характерных точек границ	Координаты, м		Метод определения координат характерной точки	Средняя квадратическая погрешность положения характерной точки (Mt), м	Описание обозначения точки на местности (при наличии)
	X	Y			
1	2	3	4	5	6
23	568772.01	1409694.13	Картометрический метод	2.50	-
24	568752.52	1409690.89	Картометрический метод	2.50	-
25	568735.15	1409694.32	Картометрический метод	2.50	-
26	568717.29	1409717.67	Картометрический метод	2.50	-
27	568710.48	1409727.01	Картометрический метод	2.50	-
28	568690.43	1409750.64	Картометрический метод	2.50	-
29	568668.15	1409788.49	Картометрический метод	2.50	-
30	568660.03	1409809.10	Картометрический метод	2.50	-
31	568638.77	1409827.49	Картометрический метод	2.50	-
32	568616.59	1409863.05	Картометрический метод	2.50	-
33	568589.87	1409900.62	Картометрический метод	2.50	-
34	568573.40	1409922.83	Картометрический метод	2.50	-
35	568560.07	1409946.71	Картометрический метод	2.50	-
36	568549.49	1409973.51	Картометрический метод	2.50	-
37	568539.68	1409992.52	Картометрический метод	2.50	-
38	568523.12	1410037.60	Картометрический метод	2.50	-
39	568518.31	1410062.57	Картометрический метод	2.50	-
40	568515.46	1410073.39	Картометрический метод	2.50	-
41	568511.78	1410082.14	Картометрический метод	2.50	-
42	568504.25	1410112.26	Картометрический метод	2.50	-
43	568481.02	1410222.32	Картометрический метод	2.50	-
44	568478.12	1410242.43	Картометрический метод	2.50	-
45	568477.76	1410257.98	Картометрический метод	2.50	-
46	568485.48	1410268.78	Картометрический метод	2.50	-
47	568468.95	1410389.62	Картометрический метод	2.50	-
48	568433.78	1410514.04	Картометрический метод	2.50	-

2. Сведения о характерных точках границ объекта					
Обозначение характерных точек границ	Координаты, м		Метод определения координат характерной точки	Средняя квадратическая погрешность положения характерной точки (Mt), м	Описание обозначения точки на местности (при наличии)
	X	Y			
1	2	3	4	5	6
49	568420.87	1410534.86	Картометрический метод	2.50	-
50	568410.17	1410556.64	Картометрический метод	2.50	-
51	568384.83	1410616.48	Картометрический метод	2.50	-
52	568374.91	1410646.58	Картометрический метод	2.50	-
53	568360.42	1410678.12	Картометрический метод	2.50	-
54	568357.01	1410699.11	Картометрический метод	2.50	-
55	568338.88	1410732.80	Картометрический метод	2.50	-
56	568318.48	1410745.47	Картометрический метод	2.50	-
57	568297.53	1410755.22	Картометрический метод	2.50	-
58	568287.17	1410764.66	Картометрический метод	2.50	-
59	568286.42	1410766.35	Картометрический метод	2.50	-
60	568261.42	1410733.06	Картометрический метод	2.50	-
61	568259.30	1410735.68	Картометрический метод	2.50	-
62	568255.59	1410732.52	Картометрический метод	2.50	-
63	568254.60	1410731.67	Картометрический метод	2.50	-
64	568251.38	1410729.99	Картометрический метод	2.50	-
65	568246.36	1410727.38	Картометрический метод	2.50	-
66	568238.15	1410726.48	Картометрический метод	2.50	-
67	568232.00	1410725.78	Картометрический метод	2.50	-
68	568226.75	1410725.19	Картометрический метод	2.50	-
69	568222.21	1410724.68	Картометрический метод	2.50	-
70	568203.00	1410714.50	Картометрический метод	2.50	-
71	568197.98	1410711.80	Картометрический метод	2.50	-
72	568185.73	1410709.48	Картометрический метод	2.50	-
73	568140.59	1410713.47	Картометрический метод	2.50	-
74	568129.65	1410695.89	Картометрический метод	2.50	-

2. Сведения о характерных точках границ объекта					
Обозначение характерных точек границ	Координаты, м		Метод определения координат характерной точки	Средняя квадратическая погрешность положения характерной точки (Mt), м	Описание обозначения точки на местности (при наличии)
	X	Y			
1	2	3	4	5	6
75	568122.84	1410689.18	Картометрический метод	2.50	-
76	568101.03	1410677.26	Картометрический метод	2.50	-
77	568090.77	1410659.47	Картометрический метод	2.50	-
78	568049.26	1410606.42	Картометрический метод	2.50	-
79	568033.53	1410591.26	Картометрический метод	2.50	-
80	568000.18	1410567.92	Картометрический метод	2.50	-
81	567988.05	1410552.36	Картометрический метод	2.50	-
82	567984.64	1410539.15	Картометрический метод	2.50	-
83	567984.87	1410530.13	Картометрический метод	2.50	-
84	567974.19	1410508.84	Картометрический метод	2.50	-
85	567960.29	1410498.42	Картометрический метод	2.50	-
86	567911.87	1410444.55	Картометрический метод	2.50	-
87	567883.93	1410406.24	Картометрический метод	2.50	-
88	567862.46	1410389.25	Картометрический метод	2.50	-
89	567834.50	1410359.97	Картометрический метод	2.50	-
90	567816.98	1410359.09	Картометрический метод	2.50	-
91	567764.77	1410306.87	Картометрический метод	2.50	-
92	567736.54	1410259.45	Картометрический метод	2.50	-
93	567727.87	1410230.68	Картометрический метод	2.50	-
94	567720.84	1410145.50	Картометрический метод	2.50	-
95	567696.72	1410028.74	Картометрический метод	2.50	-
96	567688.23	1409940.94	Картометрический метод	2.50	-
97	567714.23	1409887.48	Картометрический метод	2.50	-
98	567730.40	1409826.08	Картометрический метод	2.50	-
99	567773.85	1409769.46	Картометрический метод	2.50	-
100	567831.84	1409725.13	Картометрический метод	2.50	-

2. Сведения о характерных точках границ объекта					
Обозначение характерных точек границ	Координаты, м		Метод определения координат характерной точки	Средняя квадратическая погрешность положения характерной точки (Mt), м	Описание обозначения точки на местности (при наличии)
	X	Y			
1	2	3	4	5	6
101	567844.46	1409661.36	Картометрический метод	2.50	-
102	567838.89	1409611.80	Картометрический метод	2.50	-
103	567827.02	1409585.96	Картометрический метод	2.50	-
104	567766.20	1409507.90	Картометрический метод	2.50	-
105	567731.33	1409481.85	Картометрический метод	2.50	-
106	567695.84	1409434.77	Картометрический метод	2.50	-
107	567644.22	1409416.01	Картометрический метод	2.50	-
108	567624.65	1409391.34	Картометрический метод	2.50	-
109	567599.94	1409342.45	Картометрический метод	2.50	-
110	567541.10	1409287.19	Картометрический метод	2.50	-
111	567504.30	1409223.21	Картометрический метод	2.50	-
112	567512.82	1409176.47	Картометрический метод	2.50	-
113	567470.65	1409098.77	Картометрический метод	2.50	-
114	567436.71	1409071.87	Картометрический метод	2.50	-
115	567392.17	1409039.05	Картометрический метод	2.50	-
116	567303.05	1409008.69	Картометрический метод	2.50	-
117	567264.96	1408985.30	Картометрический метод	2.50	-
118	567221.00	1408936.66	Картометрический метод	2.50	-
119	567171.45	1408928.39	Картометрический метод	2.50	-
120	567082.48	1408881.52	Картометрический метод	2.50	-
121	567040.48	1408846.25	Картометрический метод	2.50	-
122	567037.37	1408843.64	Картометрический метод	2.50	-
123	567011.83	1408822.19	Картометрический метод	2.50	-
124	566996.12	1408814.01	Картометрический метод	2.50	-
125	566998.27	1408781.75	Картометрический метод	2.50	-
126	566999.49	1408746.30	Картометрический метод	2.50	-

2. Сведения о характерных точках границ объекта					
Обозначение характерных точек границ	Координаты, м		Метод определения координат характерной точки	Средняя квадратическая погрешность положения характерной точки (Mt), м	Описание обозначения точки на местности (при наличии)
	X	Y			
1	2	3	4	5	6
127	566990.62	1408669.82	Картометрический метод	2.50	-
128	566995.17	1408582.27	Картометрический метод	2.50	-
129	566986.85	1408466.36	Картометрический метод	2.50	-
130	566989.64	1408448.38	Картометрический метод	2.50	-
131	566955.76	1408415.92	Картометрический метод	2.50	-
132	566948.93	1408385.48	Картометрический метод	2.50	-
133	566962.57	1408362.00	Картометрический метод	2.50	-
134	566960.03	1408286.74	Картометрический метод	2.50	-
135	566954.80	1408220.18	Картометрический метод	2.50	-
136	566954.43	1408185.53	Картометрический метод	2.50	-
137	566954.18	1408152.18	Картометрический метод	2.50	-
138	566953.29	1408107.11	Картометрический метод	2.50	-
139	566950.99	1407987.64	Картометрический метод	2.50	-
140	566948.93	1407980.26	Картометрический метод	2.50	-
141	566934.89	1407930.48	Картометрический метод	2.50	-
142	566914.43	1407834.83	Картометрический метод	2.50	-
143	566891.97	1407742.73	Картометрический метод	2.50	-
144	566898.23	1407700.11	Картометрический метод	2.50	-
145	566874.30	1407627.89	Картометрический метод	2.50	-
146	566863.61	1407551.94	Картометрический метод	2.50	-
147	566842.19	1407464.40	Картометрический метод	2.50	-
148	566847.27	1407444.69	Картометрический метод	2.50	-
149	566854.45	1407342.14	Картометрический метод	2.50	-
150	566851.05	1407285.78	Картометрический метод	2.50	-
151	566837.52	1407229.90	Картометрический метод	2.50	-
152	566968.89	1407228.86	Картометрический метод	2.50	-

2. Сведения о характерных точках границ объекта					
Обозначение характерных точек границ	Координаты, м		Метод определения координат характерной точки	Средняя квадратическая погрешность положения характерной точки (Mt), м	Описание обозначения точки на местности (при наличии)
	X	Y			
1	2	3	4	5	6
153	566998.47	1407228.76	Картометрический метод	2.50	-
154	567006.29	1407228.99	Картометрический метод	2.50	-
155	567007.33	1407205.83	Картометрический метод	2.50	-
156	567016.54	1407184.60	Картометрический метод	2.50	-
157	567023.53	1407187.64	Картометрический метод	2.50	-
158	567026.97	1407190.04	Картометрический метод	2.50	-
159	567030.86	1407192.63	Картометрический метод	2.50	-
160	567036.69	1407197.88	Картометрический метод	2.50	-
161	567088.13	1407260.60	Картометрический метод	2.50	-
162	567097.20	1407266.50	Картометрический метод	2.50	-
163	567090.78	1407276.37	Картометрический метод	2.50	-
164	567087.86	1407290.04	Картометрический метод	2.50	-
165	567087.83	1407292.82	Картометрический метод	2.50	-
166	567089.49	1407297.23	Картометрический метод	2.50	-
167	567092.59	1407301.99	Картометрический метод	2.50	-
168	567098.52	1407309.71	Картометрический метод	2.50	-
169	567106.07	1407317.77	Картометрический метод	2.50	-
170	567114.88	1407325.46	Картометрический метод	2.50	-
171	567119.07	1407331.30	Картометрический метод	2.50	-
172	567122.03	1407340.66	Картометрический метод	2.50	-
173	567121.72	1407348.06	Картометрический метод	2.50	-
174	567130.35	1407360.05	Картометрический метод	2.50	-
175	567206.20	1407426.56	Картометрический метод	2.50	-
176	567321.14	1407516.97	Картометрический метод	2.50	-
177	567343.59	1407536.66	Картометрический метод	2.50	-
178	567350.02	1407543.74	Картометрический метод	2.50	-

2. Сведения о характерных точках границ объекта					
Обозначение характерных точек границ	Координаты, м		Метод определения координат характерной точки	Средняя квадратическая погрешность положения характерной точки (Mt), м	Описание обозначения точки на местности (при наличии)
	X	Y			
1	2	3	4	5	6
179	567369.61	1407574.67	Картометрический метод	2.50	-
180	567372.70	1407582.35	Картометрический метод	2.50	-
181	567381.91	1407582.91	Картометрический метод	2.50	-
182	567389.59	1407583.84	Картометрический метод	2.50	-
183	567408.56	1407587.40	Картометрический метод	2.50	-
184	567438.57	1407593.77	Картометрический метод	2.50	-
185	567444.36	1407595.35	Картометрический метод	2.50	-
186	567444.35	1407595.34	Картометрический метод	2.50	-
187	567445.63	1407595.69	Картометрический метод	2.50	-
188	567462.44	1407600.90	Картометрический метод	2.50	-
189	567465.75	1407601.32	Картометрический метод	2.50	-
190	567469.29	1407615.44	Картометрический метод	2.50	-
191	567476.85	1407645.58	Картометрический метод	2.50	-
192	567478.80	1407648.19	Картометрический метод	2.50	-
193	567485.37	1407674.45	Картометрический метод	2.50	-
194	567499.17	1407685.09	Картометрический метод	2.50	-
195	567504.27	1407690.82	Картометрический метод	2.50	-
196	567508.28	1407696.03	Картометрический метод	2.50	-
197	567513.47	1407702.03	Картометрический метод	2.50	-
198	567520.46	1407709.38	Картометрический метод	2.50	-
199	567527.37	1407715.74	Картометрический метод	2.50	-
200	567535.00	1407721.82	Картометрический метод	2.50	-
201	567540.64	1407726.50	Картометрический метод	2.50	-
202	567543.89	1407730.20	Картометрический метод	2.50	-
203	567550.64	1407738.48	Картометрический метод	2.50	-
204	567550.99	1407738.97	Картометрический метод	2.50	-

2. Сведения о характерных точках границ объекта					
Обозначение характерных точек границ	Координаты, м		Метод определения координат характерной точки	Средняя квадратическая погрешность положения характерной точки (Mt), м	Описание обозначения точки на местности (при наличии)
	X	Y			
1	2	3	4	5	6
205	567551.03	1407738.97	Картометрический метод	2.50	-
206	567554.82	1407744.34	Картометрический метод	2.50	-
207	567563.79	1407757.05	Картометрический метод	2.50	-
208	567565.02	1407758.79	Картометрический метод	2.50	-
209	567564.97	1407758.79	Картометрический метод	2.50	-
210	567584.03	1407786.97	Картометрический метод	2.50	-
211	567591.52	1407799.18	Картометрический метод	2.50	-
212	567603.76	1407818.40	Картометрический метод	2.50	-
213	567606.86	1407822.26	Картометрический метод	2.50	-
214	567609.78	1407826.56	Картометрический метод	2.50	-
215	567619.73	1407842.73	Картометрический метод	2.50	-
216	567633.54	1407866.73	Картометрический метод	2.50	-
217	567640.66	1407877.60	Картометрический метод	2.50	-
218	567647.03	1407885.40	Картометрический метод	2.50	-
219	567650.49	1407890.24	Картометрический метод	2.50	-
220	567663.62	1407907.75	Картометрический метод	2.50	-
221	567670.72	1407916.98	Картометрический метод	2.50	-
222	567676.48	1407926.14	Картометрический метод	2.50	-
223	567682.61	1407938.38	Картометрический метод	2.50	-
224	567696.28	1407967.86	Картометрический метод	2.50	-
225	567709.09	1407991.78	Картометрический метод	2.50	-
226	567713.30	1408000.14	Картометрический метод	2.50	-
227	567716.23	1408005.34	Картометрический метод	2.50	-
228	567720.52	1408011.00	Картометрический метод	2.50	-
229	567723.79	1408014.86	Картометрический метод	2.50	-
230	567729.71	1408021.22	Картометрический метод	2.50	-

2. Сведения о характерных точках границ объекта					
Обозначение характерных точек границ	Координаты, м		Метод определения координат характерной точки	Средняя квадратическая погрешность положения характерной точки (Mt), м	Описание обозначения точки на местности (при наличии)
	X	Y			
1	2	3	4	5	6
231	567743.92	1408039.34	Картометрический метод	2.50	-
232	567754.30	1408052.44	Картометрический метод	2.50	-
233	567760.24	1408061.78	Картометрический метод	2.50	-
234	567764.19	1408070.50	Картометрический метод	2.50	-
235	567766.79	1408069.76	Картометрический метод	2.50	-
236	567772.75	1408069.72	Картометрический метод	2.50	-
237	567778.81	1408072.38	Картометрический метод	2.50	-
238	567792.51	1408081.75	Картометрический метод	2.50	-
239	567807.27	1408093.44	Картометрический метод	2.50	-
240	567807.30	1408093.39	Картометрический метод	2.50	-
241	567810.50	1408095.96	Картометрический метод	2.50	-
242	567810.48	1408096.01	Картометрический метод	2.50	-
243	567816.39	1408100.70	Картометрический метод	2.50	-
244	567840.72	1408119.93	Картометрический метод	2.50	-
245	567871.85	1408144.15	Картометрический метод	2.50	-
246	567916.69	1408180.26	Картометрический метод	2.50	-
247	567963.62	1408216.02	Картометрический метод	2.50	-
248	568006.64	1408249.72	Картометрический метод	2.50	-
249	568048.18	1408281.11	Картометрический метод	2.50	-
250	568153.26	1408380.23	Картометрический метод	2.50	-
251	568854.96	1408909.00	Картометрический метод	2.50	-
252	568974.44	1408988.64	Картометрический метод	2.50	-
253	569099.30	1409069.36	Картометрический метод	2.50	-
254	569128.52	1409090.36	Картометрический метод	2.50	-
255	569139.16	1409098.53	Картометрический метод	2.50	-
256	569153.36	1409110.41	Картометрический метод	2.50	-

2. Сведения о характерных точках границ объекта					
Обозначение характерных точек границ	Координаты, м		Метод определения координат характерной точки	Средняя квадратическая погрешность положения характерной точки (Mt), м	Описание обозначения точки на местности (при наличии)
	X	Y			
1	2	3	4	5	6
257	569166.53	1409124.79	Картометрический метод	2.50	-
258	569179.77	1409140.68	Картометрический метод	2.50	-
259	569192.10	1409156.18	Картометрический метод	2.50	-
260	569254.50	1409245.56	Картометрический метод	2.50	-
261	569262.61	1409252.80	Картометрический метод	2.50	-
262	569273.54	1409261.51	Картометрический метод	2.50	-
263	569273.78	1409261.67	Картометрический метод	2.50	-
264	569278.02	1409265.08	Картометрический метод	2.50	-
265	569281.24	1409267.65	Картометрический метод	2.50	-
1	569305.39	1409286.90	Картометрический метод	2.50	-
3. Сведения о характерных точках части (частей) границы объекта					
Обозначение характерных точек части границы	Координаты, м		Метод определения координат характерной точки	Средняя квадратическая погрешность положения характерной точки (Mt), м	Описание обозначения точки на местности (при наличии)
	X	Y			
1	2	3	4	5	6
-	-	-	-	-	-

Раздел 3

Сведения о местоположении измененных (уточненных) границ объекта

1. Система координат -

2. Сведения о характерных точках границ объекта

Обозначение характерных точек границ	Существующие координаты, м		Измененные (уточненные) координаты, м		Метод определения координат характерной точки	Средняя квадратическая погрешность положения характерной точки (Mt), м	Описание обозначения точки на местности (при наличии)
	X	Y	X	Y			
1	2	3	4	5	6	7	8
-	-	-	-	-	-	-	

3. Сведения о характерных точках части (частей) границы объекта

Обозначение характерных точек части границы	Существующие координаты, м		Измененные (уточненные) координаты, м		Метод определения координат характерной точки	Средняя квадратическая погрешность положения характерной точки (Mt), м	Описание обозначения точки на местности (при наличии)
	X	Y	X	Y			
1	2	3	4	5	6	7	8
-	-	-	-	-	-	-	



Масштаб 1:10000

Используемые условные знаки и обозначения

- 2 - характерная точка границы объекта, номер
 - граница объекта
 - граница кадастрового квартала
 - граница установленных административно-территориальных образований
 - существующая часть границы земельного участка, имеющиеся в ЕГРН сведения о которой достаточны для определения её местоположения на местности
- 41:05:0101083 - номер кадастрового квартала

Подпись _____ Иикитина М.Е.
 Дата 18.11.2021
 Место для оттиска печати (при наличии) лица, составившего описание местоположения границ объекта



Текстовое описание местоположения границ населенных пунктов, территориальных зон, особо охраняемых природных территорий, зон с особыми условиями использования территорий

Прохождение границы		Описание прохождения границы
от точки	до точки	
1	2	3
1	2	-
2	3	-
3	4	-
4	5	-
5	6	-
6	7	-
7	8	-
8	9	-
9	10	-
10	11	-
11	12	-
12	13	-
13	14	-
14	15	-
15	16	-
16	17	-
17	18	-
18	19	-
19	20	-
20	21	-
21	22	-
22	23	-
23	24	-
24	25	-
25	26	-
26	27	-
27	28	-
28	29	-
29	30	-
30	31	-
31	32	-
32	33	-
33	34	-
34	35	-
35	36	-
36	37	-

**Текстовое описание местоположения границ
населенных пунктов, территориальных зон, особо охраняемых природных
территорий, зон с особыми условиями использования территорий**

Прохождение границы		Описание прохождения границы
от точки	до точки	
1	2	3
37	38	-
38	39	-
39	40	-
40	41	-
41	42	-
42	43	-
43	44	-
44	45	-
45	46	-
46	47	-
47	48	-
48	49	-
49	50	-
50	51	-
51	52	-
52	53	-
53	54	-
54	55	-
55	56	-
56	57	-
57	58	-
58	59	-
59	60	-
60	61	-
61	62	-
62	63	-
63	64	-
64	65	-
65	66	-
66	67	-
67	68	-
68	69	-
69	70	-
70	71	-
71	72	-
72	73	-

**Текстовое описание местоположения границ
населенных пунктов, территориальных зон, особо охраняемых природных
территорий, зон с особыми условиями использования территорий**

Прохождение границы		Описание прохождения границы
от точки	до точки	
1	2	3
73	74	-
74	75	-
75	76	-
76	77	-
77	78	-
78	79	-
79	80	-
80	81	-
81	82	-
82	83	-
83	84	-
84	85	-
85	86	-
86	87	-
87	88	-
88	89	-
89	90	-
90	91	-
91	92	-
92	93	-
93	94	-
94	95	-
95	96	-
96	97	-
97	98	-
98	99	-
99	100	-
100	101	-
101	102	-
102	103	-
103	104	-
104	105	-
105	106	-
106	107	-
107	108	-
108	109	-

**Текстовое описание местоположения границ
населенных пунктов, территориальных зон, особо охраняемых природных
территорий, зон с особыми условиями использования территорий**

Прохождение границы		Описание прохождения границы
от точки	до точки	
1	2	3
109	110	-
110	111	-
111	112	-
112	113	-
113	114	-
114	115	-
115	116	-
116	117	-
117	118	-
118	119	-
119	120	-
120	121	-
121	122	-
122	123	-
123	124	-
124	125	-
125	126	-
126	127	-
127	128	-
128	129	-
129	130	-
130	131	-
131	132	-
132	133	-
133	134	-
134	135	-
135	136	-
136	137	-
137	138	-
138	139	-
139	140	-
140	141	-
141	142	-
142	143	-
143	144	-
144	145	-

**Текстовое описание местоположения границ
населенных пунктов, территориальных зон, особо охраняемых природных
территорий, зон с особыми условиями использования территорий**

Прохождение границы		Описание прохождения границы
от точки	до точки	
1	2	3
145	146	-
146	147	-
147	148	-
148	149	-
149	150	-
150	151	-
151	152	-
152	153	-
153	154	-
154	155	-
155	156	-
156	157	-
157	158	-
158	159	-
159	160	-
160	161	-
161	162	-
162	163	-
163	164	-
164	165	-
165	166	-
166	167	-
167	168	-
168	169	-
169	170	-
170	171	-
171	172	-
172	173	-
173	174	-
174	175	-
175	176	-
176	177	-
177	178	-
178	179	-
179	180	-
180	181	-

**Текстовое описание местоположения границ
населенных пунктов, территориальных зон, особо охраняемых природных
территорий, зон с особыми условиями использования территорий**

Прохождение границы		Описание прохождения границы
от точки	до точки	
1	2	3
181	182	-
182	183	-
183	184	-
184	185	-
185	186	-
186	187	-
187	188	-
188	189	-
189	190	-
190	191	-
191	192	-
192	193	-
193	194	-
194	195	-
195	196	-
196	197	-
197	198	-
198	199	-
199	200	-
200	201	-
201	202	-
202	203	-
203	204	-
204	205	-
205	206	-
206	207	-
207	208	-
208	209	-
209	210	-
210	211	-
211	212	-
212	213	-
213	214	-
214	215	-
215	216	-
216	217	-

**Текстовое описание местоположения границ
населенных пунктов, территориальных зон, особо охраняемых природных
территорий, зон с особыми условиями использования территорий**

Прохождение границы		Описание прохождения границы
от точки	до точки	
1	2	3
217	218	-
218	219	-
219	220	-
220	221	-
221	222	-
222	223	-
223	224	-
224	225	-
225	226	-
226	227	-
227	228	-
228	229	-
229	230	-
230	231	-
231	232	-
232	233	-
233	234	-
234	235	-
235	236	-
236	237	-
237	238	-
238	239	-
239	240	-
240	241	-
241	242	-
242	243	-
243	244	-
244	245	-
245	246	-
246	247	-
247	248	-
248	249	-
249	250	-
250	251	-
251	252	-
252	253	-

**Текстовое описание местоположения границ
населенных пунктов, территориальных зон, особо охраняемых природных
территорий, зон с особыми условиями использования территорий**

Прохождение границы		Описание прохождения границы
от точки	до точки	
1	2	3
253	254	-
254	255	-
255	256	-
256	257	-
257	258	-
258	259	-
259	260	-
260	261	-
261	262	-
262	263	-
263	264	-
264	265	-
265	1	-

ОПИСАНИЕ МЕСТОПОЛОЖЕНИЯ ГРАНИЦ

поселок Пионерский Пионерского сельского поселения Елизовского района Камчатского края

(наименование объекта, местоположение границ которого описано (далее - объект))

Раздел 1

Сведения об объекте

№ п/п	Характеристики объекта	Описание характеристик
1	2	3
1.	Местоположение объекта	Камчатский край, район Елизовский, поселок Пионерский
2.	Площадь объекта +/- величина погрешности определения площади (P +/- Дельта P)	5626153 +/- 20755 м ²
3.	Иные характеристики объекта	-

Раздел 2

Сведения о местоположении границ объекта

1. Система координат МСК-41, зона 1

2. Сведения о характерных точках границ объекта

Обозначение характерных точек границ	Координаты, м		Метод определения координат характерной точки	Средняя квадратическая погрешность положения характерной точки (Mt), м	Описание обозначения точки на местности (при наличии)
	X	Y			
1	2	3	4	5	6
1	570318.79	1406541.52	Картометрический метод	2.50	-
2	570330.98	1406958.82	Картометрический метод	2.50	-
3	570331.08	1406964.28	Картометрический метод	2.50	-
4	570333.12	1407028.87	Картометрический метод	2.50	-
5	570316.61	1407040.17	Картометрический метод	2.50	-
6	570242.67	1407113.47	Картометрический метод	2.50	-
7	570094.20	1407330.18	Картометрический метод	2.50	-
8	570036.84	1407479.47	Картометрический метод	2.50	-
9	570020.14	1407636.18	Картометрический метод	2.50	-
10	570016.43	1407769.65	Картометрический метод	2.50	-
11	569972.89	1407763.44	Картометрический метод	2.50	-
12	569953.18	1407758.44	Картометрический метод	2.50	-
13	569949.12	1407757.20	Картометрический метод	2.50	-
14	569931.62	1407750.91	Картометрический метод	2.50	-
15	569920.48	1407745.86	Картометрический метод	2.50	-
16	569916.51	1407743.90	Картометрический метод	2.50	-
17	569893.59	1407730.58	Картометрический метод	2.50	-
18	569881.78	1407722.11	Картометрический метод	2.50	-
19	569724.52	1407589.30	Картометрический метод	2.50	-
20	569651.06	1407515.33	Картометрический метод	2.50	-
21	569540.02	1407389.68	Картометрический метод	2.50	-
22	569479.35	1407312.57	Картометрический метод	2.50	-

2. Сведения о характерных точках границ объекта					
Обозначение характерных точек границ	Координаты, м		Метод определения координат характерной точки	Средняя квадратическая погрешность положения характерной точки (Mt), м	Описание обозначения точки на местности (при наличии)
	X	Y			
1	2	3	4	5	6
23	569436.81	1407121.34	Картометрический метод	2.50	-
24	569428.49	1407094.06	Картометрический метод	2.50	-
25	569416.07	1407068.42	Картометрический метод	2.50	-
26	569396.72	1407044.97	Картометрический метод	2.50	-
27	569377.59	1407029.48	Картометрический метод	2.50	-
28	569356.48	1407018.09	Картометрический метод	2.50	-
29	569269.62	1406980.06	Картометрический метод	2.50	-
30	569190.31	1406940.08	Картометрический метод	2.50	-
31	569170.36	1406927.27	Картометрический метод	2.50	-
32	569134.46	1406894.53	Картометрический метод	2.50	-
33	569063.64	1406799.64	Картометрический метод	2.50	-
34	569047.30	1406763.78	Картометрический метод	2.50	-
35	569031.04	1406709.84	Картометрический метод	2.50	-
36	569007.65	1406664.63	Картометрический метод	2.50	-
37	568975.13	1406623.72	Картометрический метод	2.50	-
38	568950.09	1406602.93	Картометрический метод	2.50	-
39	568755.77	1406504.80	Картометрический метод	2.50	-
40	568734.25	1406494.33	Картометрический метод	2.50	-
41	568712.99	1406483.20	Картометрический метод	2.50	-
42	568690.73	1406523.66	Картометрический метод	2.50	-
43	568676.60	1406549.35	Картометрический метод	2.50	-
44	568622.53	1406508.68	Картометрический метод	2.50	-
45	568564.32	1406464.85	Картометрический метод	2.50	-
46	568561.08	1406462.42	Картометрический метод	2.50	-
47	568556.52	1406458.43	Картометрический метод	2.50	-
48	568524.17	1406441.84	Картометрический метод	2.50	-

2. Сведения о характерных точках границ объекта					
Обозначение характерных точек границ	Координаты, м		Метод определения координат характерной точки	Средняя квадратическая погрешность положения характерной точки (Mt), м	Описание обозначения точки на местности (при наличии)
	X	Y			
1	2	3	4	5	6
49	568516.02	1406439.35	Картометрический метод	2.50	-
50	568483.72	1406418.13	Картометрический метод	2.50	-
51	568478.21	1406413.73	Картометрический метод	2.50	-
52	568471.54	1406407.16	Картометрический метод	2.50	-
53	568460.52	1406382.55	Картометрический метод	2.50	-
54	568422.83	1406353.71	Картометрический метод	2.50	-
55	568407.12	1406338.23	Картометрический метод	2.50	-
56	568399.42	1406333.08	Картометрический метод	2.50	-
57	568384.44	1406326.02	Картометрический метод	2.50	-
58	568362.22	1406311.90	Картометрический метод	2.50	-
59	568324.61	1406289.69	Картометрический метод	2.50	-
60	568316.17	1406286.34	Картометрический метод	2.50	-
61	568294.03	1406283.02	Картометрический метод	2.50	-
62	568235.48	1406251.70	Картометрический метод	2.50	-
63	568196.11	1406233.93	Картометрический метод	2.50	-
64	568151.77	1406220.27	Картометрический метод	2.50	-
65	568134.18	1406218.89	Картометрический метод	2.50	-
66	568119.78	1406215.22	Картометрический метод	2.50	-
67	568107.17	1406209.64	Картометрический метод	2.50	-
68	568100.33	1406205.71	Картометрический метод	2.50	-
69	568094.47	1406205.20	Картометрический метод	2.50	-
70	568087.39	1406206.57	Картометрический метод	2.50	-
71	568080.41	1406208.32	Картометрический метод	2.50	-
72	568070.35	1406208.41	Картометрический метод	2.50	-
73	568059.58	1406204.04	Картометрический метод	2.50	-
74	568036.37	1406197.50	Картометрический метод	2.50	-

2. Сведения о характерных точках границ объекта					
Обозначение характерных точек границ	Координаты, м		Метод определения координат характерной точки	Средняя квадратическая погрешность положения характерной точки (Mt), м	Описание обозначения точки на местности (при наличии)
	X	Y			
1	2	3	4	5	6
75	568030.29	1406194.23	Картометрический метод	2.50	-
76	568020.31	1406185.24	Картометрический метод	2.50	-
77	568000.45	1406172.80	Картометрический метод	2.50	-
78	567954.26	1406151.22	Картометрический метод	2.50	-
79	567915.13	1406126.65	Картометрический метод	2.50	-
80	567900.87	1406115.99	Картометрический метод	2.50	-
81	567878.26	1406102.25	Картометрический метод	2.50	-
82	567843.26	1406085.50	Картометрический метод	2.50	-
83	567827.08	1406082.41	Картометрический метод	2.50	-
84	567805.42	1406067.92	Картометрический метод	2.50	-
85	567783.77	1406056.08	Картометрический метод	2.50	-
86	567781.64	1406051.42	Картометрический метод	2.50	-
87	567766.08	1406046.84	Картометрический метод	2.50	-
88	567749.62	1406041.41	Картометрический метод	2.50	-
89	567727.68	1406032.92	Картометрический метод	2.50	-
90	567689.73	1406024.47	Картометрический метод	2.50	-
91	567662.19	1406016.35	Картометрический метод	2.50	-
92	567633.33	1406009.74	Картометрический метод	2.50	-
93	567598.10	1405984.63	Картометрический метод	2.50	-
94	567572.19	1405970.66	Картометрический метод	2.50	-
95	567522.51	1405919.52	Картометрический метод	2.50	-
96	567490.22	1405879.21	Картометрический метод	2.50	-
97	567471.22	1405864.40	Картометрический метод	2.50	-
98	567424.62	1405837.60	Картометрический метод	2.50	-
99	567369.52	1405789.20	Картометрический метод	2.50	-
100	567329.58	1405761.32	Картометрический метод	2.50	-

2. Сведения о характерных точках границ объекта					
Обозначение характерных точек границ	Координаты, м		Метод определения координат характерной точки	Средняя квадратическая погрешность положения характерной точки (Mt), м	Описание обозначения точки на местности (при наличии)
	X	Y			
1	2	3	4	5	6
101	567302.96	1405740.14	Картометрический метод	2.50	-
102	567287.63	1405730.82	Картометрический метод	2.50	-
103	567264.94	1405720.18	Картометрический метод	2.50	-
104	567264.96	1405720.11	Картометрический метод	2.50	-
105	567261.56	1405718.43	Картометрический метод	2.50	-
106	567256.74	1405715.50	Картометрический метод	2.50	-
107	567250.44	1405710.80	Картометрический метод	2.50	-
108	567244.18	1405705.78	Картометрический метод	2.50	-
109	567237.65	1405699.21	Картометрический метод	2.50	-
110	567225.98	1405689.72	Картометрический метод	2.50	-
111	567220.79	1405681.39	Картометрический метод	2.50	-
112	567219.12	1405675.28	Картометрический метод	2.50	-
113	567218.55	1405665.92	Картометрический метод	2.50	-
114	567219.01	1405659.84	Картометрический метод	2.50	-
115	567220.32	1405654.46	Картометрический метод	2.50	-
116	567222.45	1405649.76	Картометрический метод	2.50	-
117	567225.80	1405644.94	Картометрический метод	2.50	-
118	567228.42	1405642.19	Картометрический метод	2.50	-
119	567231.20	1405640.67	Картометрический метод	2.50	-
120	567234.68	1405640.42	Картометрический метод	2.50	-
121	567242.41	1405643.05	Картометрический метод	2.50	-
122	567245.35	1405643.58	Картометрический метод	2.50	-
123	567247.33	1405643.60	Картометрический метод	2.50	-
124	567249.11	1405643.02	Картометрический метод	2.50	-
125	567250.05	1405641.93	Картометрический метод	2.50	-
126	567250.41	1405640.44	Картометрический метод	2.50	-

2. Сведения о характерных точках границ объекта					
Обозначение характерных точек границ	Координаты, м		Метод определения координат характерной точки	Средняя квадратическая погрешность положения характерной точки (Mt), м	Описание обозначения точки на местности (при наличии)
	X	Y			
1	2	3	4	5	6
127	567250.58	1405633.57	Картометрический метод	2.50	-
128	567248.50	1405628.55	Картометрический метод	2.50	-
129	567248.45	1405624.80	Картометрический метод	2.50	-
130	567247.53	1405620.94	Картометрический метод	2.50	-
131	567246.03	1405617.03	Картометрический метод	2.50	-
132	567243.02	1405613.13	Картометрический метод	2.50	-
133	567240.15	1405608.39	Картометрический метод	2.50	-
134	567236.29	1405599.85	Картометрический метод	2.50	-
135	567232.47	1405594.74	Картометрический метод	2.50	-
136	567229.68	1405592.30	Картометрический метод	2.50	-
137	567228.15	1405590.27	Картометрический метод	2.50	-
138	567227.55	1405587.50	Картометрический метод	2.50	-
139	567228.11	1405584.29	Картометрический метод	2.50	-
140	567232.76	1405576.74	Картометрический метод	2.50	-
141	567233.52	1405573.96	Картометрический метод	2.50	-
142	567232.23	1405541.07	Картометрический метод	2.50	-
143	567229.50	1405526.28	Картометрический метод	2.50	-
144	567226.85	1405520.55	Картометрический метод	2.50	-
145	567225.29	1405515.59	Картометрический метод	2.50	-
146	567224.46	1405509.64	Картометрический метод	2.50	-
147	567224.46	1405502.00	Картометрический метод	2.50	-
148	567222.72	1405494.06	Картометрический метод	2.50	-
149	567221.08	1405491.14	Картометрический метод	2.50	-
150	567220.41	1405487.26	Картометрический метод	2.50	-
151	567220.39	1405483.04	Картометрический метод	2.50	-
152	567219.58	1405478.80	Картометрический метод	2.50	-

2. Сведения о характерных точках границ объекта					
Обозначение характерных точек границ	Координаты, м		Метод определения координат характерной точки	Средняя квадратическая погрешность положения характерной точки (Mt), м	Описание обозначения точки на местности (при наличии)
	X	Y			
1	2	3	4	5	6
153	567217.82	1405475.20	Картометрический метод	2.50	-
154	567213.34	1405471.00	Картометрический метод	2.50	-
155	567211.60	1405468.67	Картометрический метод	2.50	-
156	567209.39	1405466.85	Картометрический метод	2.50	-
157	567207.94	1405464.49	Картометрический метод	2.50	-
158	567207.68	1405461.00	Картометрический метод	2.50	-
159	567210.67	1405456.12	Картометрический метод	2.50	-
160	567211.17	1405453.91	Картометрический метод	2.50	-
161	567210.63	1405451.86	Картометрический метод	2.50	-
162	567208.80	1405450.16	Картометрический метод	2.50	-
163	567198.89	1405447.63	Картометрический метод	2.50	-
164	567192.28	1405445.16	Картометрический метод	2.50	-
165	567184.97	1405440.61	Картометрический метод	2.50	-
166	567181.92	1405438.07	Картометрический метод	2.50	-
167	567177.34	1405432.88	Картометрический метод	2.50	-
168	567164.82	1405427.58	Картометрический метод	2.50	-
169	567201.92	1405396.57	Картометрический метод	2.50	-
170	567221.66	1405345.68	Картометрический метод	2.50	-
171	567218.09	1405298.98	Картометрический метод	2.50	-
172	567219.40	1405257.88	Картометрический метод	2.50	-
173	567201.26	1405220.92	Картометрический метод	2.50	-
174	567154.20	1405169.71	Картометрический метод	2.50	-
175	567144.74	1405088.43	Картометрический метод	2.50	-
176	567117.82	1405041.08	Картометрический метод	2.50	-
177	567078.67	1404984.36	Картометрический метод	2.50	-
178	567064.60	1404926.45	Картометрический метод	2.50	-

2. Сведения о характерных точках границ объекта					
Обозначение характерных точек границ	Координаты, м		Метод определения координат характерной точки	Средняя квадратическая погрешность положения характерной точки (Mt), м	Описание обозначения точки на местности (при наличии)
	X	Y			
1	2	3	4	5	6
179	567044.64	1404882.79	Картометрический метод	2.50	-
180	567058.25	1404829.82	Картометрический метод	2.50	-
181	567040.04	1404762.29	Картометрический метод	2.50	-
182	566994.30	1404673.21	Картометрический метод	2.50	-
183	566986.25	1404564.52	Картометрический метод	2.50	-
184	566973.98	1404538.83	Картометрический метод	2.50	-
185	566929.66	1404485.65	Картометрический метод	2.50	-
186	566882.20	1404381.28	Картометрический метод	2.50	-
187	566811.74	1404322.99	Картометрический метод	2.50	-
188	566771.73	1404265.82	Картометрический метод	2.50	-
189	566785.34	1404236.99	Картометрический метод	2.50	-
190	566757.73	1404205.77	Картометрический метод	2.50	-
191	566760.49	1404143.73	Картометрический метод	2.50	-
192	566749.77	1404108.36	Картометрический метод	2.50	-
193	566725.40	1404078.73	Картометрический метод	2.50	-
194	566704.42	1404072.45	Картометрический метод	2.50	-
195	566710.97	1404026.63	Картометрический метод	2.50	-
196	566708.13	1403953.85	Картометрический метод	2.50	-
197	566705.43	1403922.27	Картометрический метод	2.50	-
198	566716.61	1403914.89	Картометрический метод	2.50	-
199	566737.77	1403940.38	Картометрический метод	2.50	-
200	566756.62	1403926.90	Картометрический метод	2.50	-
201	566794.27	1403923.93	Картометрический метод	2.50	-
202	566820.50	1403932.94	Картометрический метод	2.50	-
203	566849.04	1403941.24	Картометрический метод	2.50	-
204	566870.58	1403918.71	Картометрический метод	2.50	-

2. Сведения о характерных точках границ объекта					
Обозначение характерных точек границ	Координаты, м		Метод определения координат характерной точки	Средняя квадратическая погрешность положения характерной точки (Mt), м	Описание обозначения точки на местности (при наличии)
	X	Y			
1	2	3	4	5	6
205	566875.21	1403894.58	Картометрический метод	2.50	-
206	566898.33	1403874.69	Картометрический метод	2.50	-
207	566923.71	1403865.88	Картометрический метод	2.50	-
208	566886.83	1403787.99	Картометрический метод	2.50	-
209	566871.60	1403739.90	Картометрический метод	2.50	-
210	566857.05	1403687.07	Картометрический метод	2.50	-
211	566838.75	1403653.67	Картометрический метод	2.50	-
212	566806.19	1403615.08	Картометрический метод	2.50	-
213	566870.88	1403630.09	Картометрический метод	2.50	-
214	566920.88	1403600.91	Картометрический метод	2.50	-
215	566944.39	1403597.17	Картометрический метод	2.50	-
216	566979.81	1403574.32	Картометрический метод	2.50	-
217	567516.86	1403984.22	Картометрический метод	2.50	-
218	567748.27	1403856.41	Картометрический метод	2.50	-
219	567793.42	1403858.70	Картометрический метод	2.50	-
220	567803.88	1403985.86	Картометрический метод	2.50	-
221	567798.62	1404040.05	Картометрический метод	2.50	-
222	567793.42	1404094.86	Картометрический метод	2.50	-
223	567787.58	1404156.46	Картометрический метод	2.50	-
224	568583.22	1404687.70	Картометрический метод	2.50	-
225	568590.81	1404698.48	Картометрический метод	2.50	-
226	568599.12	1404709.36	Картометрический метод	2.50	-
227	568650.75	1404818.89	Картометрический метод	2.50	-
228	568738.59	1404902.55	Картометрический метод	2.50	-
229	568862.22	1405008.19	Картометрический метод	2.50	-
230	568916.84	1405035.35	Картометрический метод	2.50	-

2. Сведения о характерных точках границ объекта

Обозначение характерных точек границ	Координаты, м		Метод определения координат характерной точки	Средняя квадратическая погрешность положения характерной точки (Mt), м	Описание обозначения точки на местности (при наличии)
	X	Y			
1	2	3	4	5	6
231	569193.38	1405240.45	Картометрический метод	2.50	-
232	569196.97	1405242.28	Картометрический метод	2.50	-
233	569261.79	1405276.53	Картометрический метод	2.50	-
234	569293.67	1405291.75	Картометрический метод	2.50	-
235	569299.35	1405295.41	Картометрический метод	2.50	-
236	569313.86	1405304.73	Картометрический метод	2.50	-
237	569557.67	1406183.72	Картометрический метод	2.50	-
238	569551.93	1405713.21	Картометрический метод	2.50	-
239	569627.49	1405704.24	Картометрический метод	2.50	-
240	569783.85	1405812.21	Картометрический метод	2.50	-
241	569991.51	1406080.83	Картометрический метод	2.50	-
242	569994.60	1406494.65	Картометрический метод	2.50	-
1	570318.79	1406541.52	Картометрический метод	2.50	-

3. Сведения о характерных точках части (частей) границы объекта

Обозначение характерных точек части границы	Координаты, м		Метод определения координат характерной точки	Средняя квадратическая погрешность положения характерной точки (Mt), м	Описание обозначения точки на местности (при наличии)
	X	Y			
1	2	3	4	5	6
-	-	-	-	-	-

Раздел 3

Сведения о местоположении измененных (уточненных) границ объекта

1. Система координат -

2. Сведения о характерных точках границ объекта

Обозначение характерных точек границ	Существующие координаты, м		Измененные (уточненные) координаты, м		Метод определения координат характерной точки	Средняя квадратическая погрешность положения характерной точки (M _t), м	Описание обозначения точки на местности (при наличии)
	X	Y	X	Y			
1	2	3	4	5	6	7	8
-	-	-	-	-	-	-	

3. Сведения о характерных точках части (частей) границы объекта

Обозначение характерных точек части границы	Существующие координаты, м		Измененные (уточненные) координаты, м		Метод определения координат характерной точки	Средняя квадратическая погрешность положения характерной точки (M _t), м	Описание обозначения точки на местности (при наличии)
	X	Y	X	Y			
1	2	3	4	5	6	7	8
-	-	-	-	-	-	-	

поселок Пионерский Пионерского сельского поселения Елизовского района Камчатского края

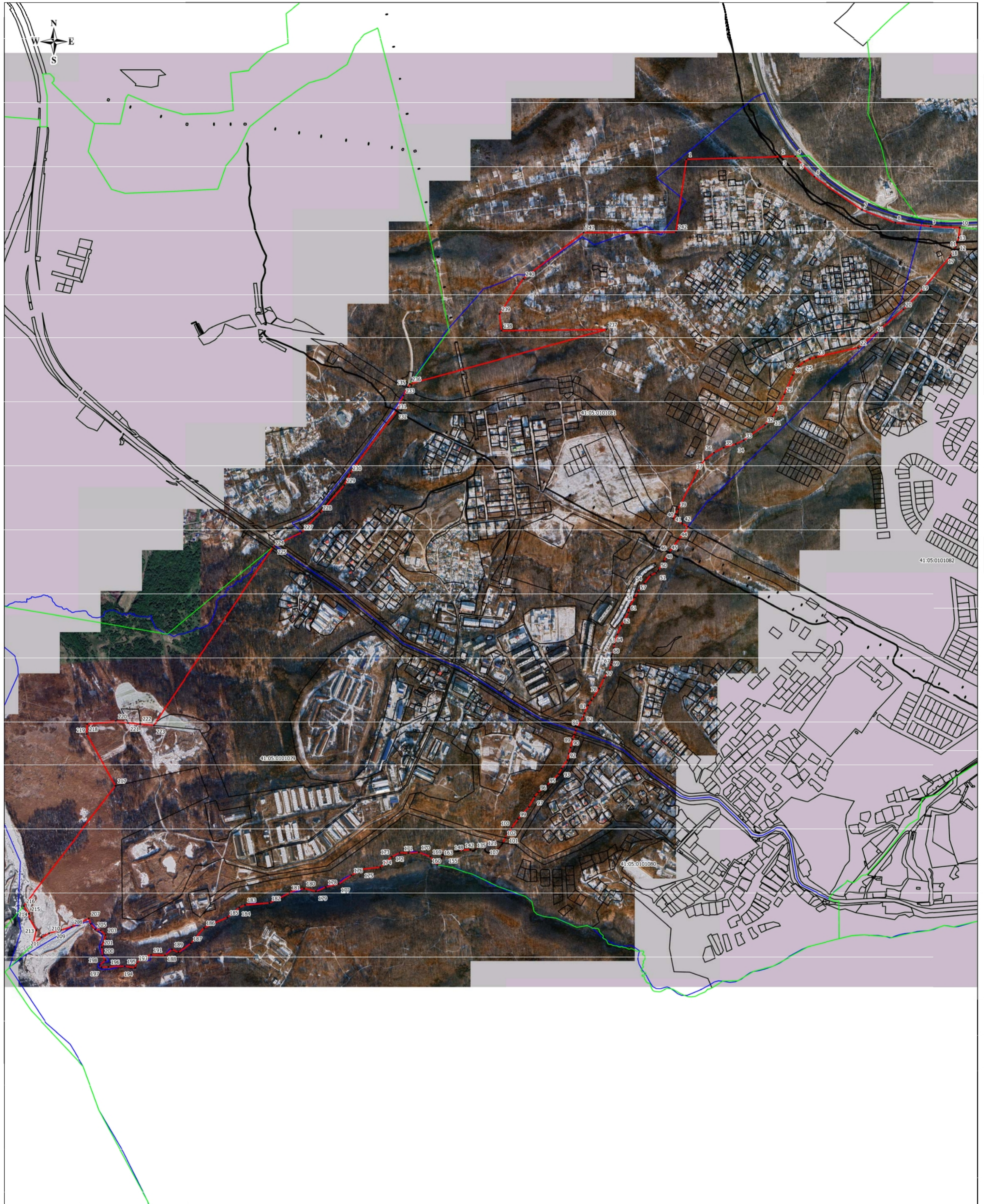

Масштаб 1:11000

Используемые условные знаки и обозначения

- 2 - характерная точка границы объекта, номер
- ▭ - граница объекта
- ▬ - граница кадастрового квартала
- ▬ - граница установленных административно-территориальных образований
- ▬ - существующая часть границы земельного участка, имеющиеся в ЕГРН сведения о которой достаточны для определения её местоположения на местности
- 41:05:0101079 - номер кадастрового квартала



Подпись Никитина М.Е.
Дата 18.11.2021

Место для отписки (подпись (при наличии) лица, составившего описание местоположения границ объекта)

**Текстовое описание местоположения границ
населенных пунктов, территориальных зон, особо охраняемых природных
территорий, зон с особыми условиями использования территорий**

Прохождение границы		Описание прохождения границы
от точки	до точки	
1	2	3
1	2	-
2	3	-
3	4	-
4	5	-
5	6	-
6	7	-
7	8	-
8	9	-
9	10	-
10	11	-
11	12	-
12	13	-
13	14	-
14	15	-
15	16	-
16	17	-
17	18	-
18	19	-
19	20	-
20	21	-
21	22	-
22	23	-
23	24	-
24	25	-
25	26	-
26	27	-
27	28	-
28	29	-
29	30	-
30	31	-
31	32	-
32	33	-
33	34	-
34	35	-
35	36	-
36	37	-

**Текстовое описание местоположения границ
населенных пунктов, территориальных зон, особо охраняемых природных
территорий, зон с особыми условиями использования территорий**

Прохождение границы		Описание прохождения границы
от точки	до точки	
1	2	3
37	38	-
38	39	-
39	40	-
40	41	-
41	42	-
42	43	-
43	44	-
44	45	-
45	46	-
46	47	-
47	48	-
48	49	-
49	50	-
50	51	-
51	52	-
52	53	-
53	54	-
54	55	-
55	56	-
56	57	-
57	58	-
58	59	-
59	60	-
60	61	-
61	62	-
62	63	-
63	64	-
64	65	-
65	66	-
66	67	-
67	68	-
68	69	-
69	70	-
70	71	-
71	72	-
72	73	-

**Текстовое описание местоположения границ
населенных пунктов, территориальных зон, особо охраняемых природных
территорий, зон с особыми условиями использования территорий**

Прохождение границы		Описание прохождения границы
от точки	до точки	
1	2	3
73	74	-
74	75	-
75	76	-
76	77	-
77	78	-
78	79	-
79	80	-
80	81	-
81	82	-
82	83	-
83	84	-
84	85	-
85	86	-
86	87	-
87	88	-
88	89	-
89	90	-
90	91	-
91	92	-
92	93	-
93	94	-
94	95	-
95	96	-
96	97	-
97	98	-
98	99	-
99	100	-
100	101	-
101	102	-
102	103	-
103	104	-
104	105	-
105	106	-
106	107	-
107	108	-
108	109	-

**Текстовое описание местоположения границ
населенных пунктов, территориальных зон, особо охраняемых природных
территорий, зон с особыми условиями использования территорий**

Прохождение границы		Описание прохождения границы
от точки	до точки	
1	2	3
109	110	-
110	111	-
111	112	-
112	113	-
113	114	-
114	115	-
115	116	-
116	117	-
117	118	-
118	119	-
119	120	-
120	121	-
121	122	-
122	123	-
123	124	-
124	125	-
125	126	-
126	127	-
127	128	-
128	129	-
129	130	-
130	131	-
131	132	-
132	133	-
133	134	-
134	135	-
135	136	-
136	137	-
137	138	-
138	139	-
139	140	-
140	141	-
141	142	-
142	143	-
143	144	-
144	145	-

**Текстовое описание местоположения границ
населенных пунктов, территориальных зон, особо охраняемых природных
территорий, зон с особыми условиями использования территорий**

Прохождение границы		Описание прохождения границы
от точки	до точки	
1	2	3
145	146	-
146	147	-
147	148	-
148	149	-
149	150	-
150	151	-
151	152	-
152	153	-
153	154	-
154	155	-
155	156	-
156	157	-
157	158	-
158	159	-
159	160	-
160	161	-
161	162	-
162	163	-
163	164	-
164	165	-
165	166	-
166	167	-
167	168	-
168	169	-
169	170	-
170	171	-
171	172	-
172	173	-
173	174	-
174	175	-
175	176	-
176	177	-
177	178	-
178	179	-
179	180	-
180	181	-

**Текстовое описание местоположения границ
населенных пунктов, территориальных зон, особо охраняемых природных
территорий, зон с особыми условиями использования территорий**

Прохождение границы		Описание прохождения границы
от точки	до точки	
1	2	3
181	182	-
182	183	-
183	184	-
184	185	-
185	186	-
186	187	-
187	188	-
188	189	-
189	190	-
190	191	-
191	192	-
192	193	-
193	194	-
194	195	-
195	196	-
196	197	-
197	198	-
198	199	-
199	200	-
200	201	-
201	202	-
202	203	-
203	204	-
204	205	-
205	206	-
206	207	-
207	208	-
208	209	-
209	210	-
210	211	-
211	212	-
212	213	-
213	214	-
214	215	-
215	216	-
216	217	-

**Текстовое описание местоположения границ
населенных пунктов, территориальных зон, особо охраняемых природных
территорий, зон с особыми условиями использования территорий**

Прохождение границы		Описание прохождения границы
от точки	до точки	
1	2	3
217	218	-
218	219	-
219	220	-
220	221	-
221	222	-
222	223	-
223	224	-
224	225	-
225	226	-
226	227	-
227	228	-
228	229	-
229	230	-
230	231	-
231	232	-
232	233	-
233	234	-
234	235	-
235	236	-
236	237	-
237	238	-
238	239	-
239	240	-
240	241	-
241	242	-
242	1	-

ОПИСАНИЕ МЕСТОПОЛОЖЕНИЯ ГРАНИЦ

поселок Светлый Пионерского сельского поселения Елизовского района Камчатского края

(наименование объекта, местоположение границ которого описано (далее - объект))

Раздел 1

Сведения об объекте

№ п/п	Характеристики объекта	Описание характеристик
1	2	3
1.	Местоположение объекта	Камчатский край, район Елизовский, поселок Светлый
2.	Площадь объекта +/- величина погрешности определения площади (P +/- Дельта P)	6185229 +/- 21761 м ²
3.	Иные характеристики объекта	-

Раздел 2

Сведения о местоположении границ объекта

1. Система координат МСК-41, зона 1

2. Сведения о характерных точках границ объекта

Обозначение характерных точек границ	Координаты, м		Метод определения координат характерной точки	Средняя квадратическая погрешность положения характерной точки (Mt), м	Описание обозначения точки на местности (при наличии)
	X	Y			
1	2	3	4	5	6
1	570016.43	1407769.65	Картометрический метод	2.50	-
2	570016.77	1407782.06	Картометрический метод	2.50	-
3	570010.53	1407835.58	Картометрический метод	2.50	-
4	570019.68	1408039.26	Картометрический метод	2.50	-
5	570010.71	1408293.11	Картометрический метод	2.50	-
6	569980.03	1408440.38	Картометрический метод	2.50	-
7	569937.54	1408586.64	Картометрический метод	2.50	-
8	569873.85	1408732.66	Картометрический метод	2.50	-
9	569743.34	1408947.59	Картометрический метод	2.50	-
10	569718.14	1408976.87	Картометрический метод	2.50	-
11	569611.59	1409102.65	Картометрический метод	2.50	-
12	569446.78	1409229.11	Картометрический метод	2.50	-
13	569373.98	1409281.35	Картометрический метод	2.50	-
14	569305.39	1409286.90	Картометрический метод	2.50	-
15	569281.24	1409267.65	Картометрический метод	2.50	-
16	569278.02	1409265.08	Картометрический метод	2.50	-
17	569273.78	1409261.67	Картометрический метод	2.50	-
18	569273.54	1409261.51	Картометрический метод	2.50	-
19	569262.61	1409252.80	Картометрический метод	2.50	-
20	569254.50	1409245.56	Картометрический метод	2.50	-
21	569192.10	1409156.18	Картометрический метод	2.50	-
22	569179.77	1409140.68	Картометрический метод	2.50	-

2. Сведения о характерных точках границ объекта					
Обозначение характерных точек границ	Координаты, м		Метод определения координат характерной точки	Средняя квадратическая погрешность положения характерной точки (Mt), м	Описание обозначения точки на местности (при наличии)
	X	Y			
1	2	3	4	5	6
23	569166.53	1409124.79	Картометрический метод	2.50	-
24	569153.36	1409110.41	Картометрический метод	2.50	-
25	569139.16	1409098.53	Картометрический метод	2.50	-
26	569128.52	1409090.36	Картометрический метод	2.50	-
27	569099.30	1409069.36	Картометрический метод	2.50	-
28	568974.44	1408988.64	Картометрический метод	2.50	-
29	568854.96	1408909.00	Картометрический метод	2.50	-
30	568153.26	1408380.23	Картометрический метод	2.50	-
31	568048.18	1408281.11	Картометрический метод	2.50	-
32	568006.64	1408249.72	Картометрический метод	2.50	-
33	567963.62	1408216.02	Картометрический метод	2.50	-
34	567916.69	1408180.26	Картометрический метод	2.50	-
35	567871.85	1408144.15	Картометрический метод	2.50	-
36	567840.72	1408119.93	Картометрический метод	2.50	-
37	567816.39	1408100.70	Картометрический метод	2.50	-
38	567810.48	1408096.01	Картометрический метод	2.50	-
39	567810.50	1408095.96	Картометрический метод	2.50	-
40	567807.30	1408093.39	Картометрический метод	2.50	-
41	567807.27	1408093.44	Картометрический метод	2.50	-
42	567792.51	1408081.75	Картометрический метод	2.50	-
43	567778.81	1408072.38	Картометрический метод	2.50	-
44	567772.75	1408069.72	Картометрический метод	2.50	-
45	567766.79	1408069.76	Картометрический метод	2.50	-
46	567764.19	1408070.50	Картометрический метод	2.50	-
47	567760.24	1408061.78	Картометрический метод	2.50	-
48	567754.30	1408052.44	Картометрический метод	2.50	-

2. Сведения о характерных точках границ объекта					
Обозначение характерных точек границ	Координаты, м		Метод определения координат характерной точки	Средняя квадратическая погрешность положения характерной точки (Mt), м	Описание обозначения точки на местности (при наличии)
	X	Y			
1	2	3	4	5	6
49	567743.92	1408039.34	Картометрический метод	2.50	-
50	567729.71	1408021.22	Картометрический метод	2.50	-
51	567723.79	1408014.86	Картометрический метод	2.50	-
52	567720.52	1408011.00	Картометрический метод	2.50	-
53	567716.23	1408005.34	Картометрический метод	2.50	-
54	567713.30	1408000.14	Картометрический метод	2.50	-
55	567709.09	1407991.78	Картометрический метод	2.50	-
56	567696.28	1407967.86	Картометрический метод	2.50	-
57	567682.61	1407938.38	Картометрический метод	2.50	-
58	567676.48	1407926.14	Картометрический метод	2.50	-
59	567670.72	1407916.98	Картометрический метод	2.50	-
60	567663.62	1407907.75	Картометрический метод	2.50	-
61	567650.49	1407890.24	Картометрический метод	2.50	-
62	567647.03	1407885.40	Картометрический метод	2.50	-
63	567640.66	1407877.60	Картометрический метод	2.50	-
64	567633.54	1407866.73	Картометрический метод	2.50	-
65	567619.73	1407842.73	Картометрический метод	2.50	-
66	567609.78	1407826.56	Картометрический метод	2.50	-
67	567606.86	1407822.26	Картометрический метод	2.50	-
68	567603.76	1407818.40	Картометрический метод	2.50	-
69	567591.52	1407799.18	Картометрический метод	2.50	-
70	567584.03	1407786.97	Картометрический метод	2.50	-
71	567564.97	1407758.79	Картометрический метод	2.50	-
72	567565.02	1407758.79	Картометрический метод	2.50	-
73	567563.79	1407757.05	Картометрический метод	2.50	-
74	567554.82	1407744.34	Картометрический метод	2.50	-

2. Сведения о характерных точках границ объекта					
Обозначение характерных точек границ	Координаты, м		Метод определения координат характерной точки	Средняя квадратическая погрешность положения характерной точки (Mt), м	Описание обозначения точки на местности (при наличии)
	X	Y			
1	2	3	4	5	6
75	567551.03	1407738.97	Картометрический метод	2.50	-
76	567550.99	1407738.97	Картометрический метод	2.50	-
77	567550.64	1407738.48	Картометрический метод	2.50	-
78	567543.89	1407730.20	Картометрический метод	2.50	-
79	567540.64	1407726.50	Картометрический метод	2.50	-
80	567535.00	1407721.82	Картометрический метод	2.50	-
81	567527.37	1407715.74	Картометрический метод	2.50	-
82	567520.46	1407709.38	Картометрический метод	2.50	-
83	567513.47	1407702.03	Картометрический метод	2.50	-
84	567508.28	1407696.03	Картометрический метод	2.50	-
85	567504.27	1407690.82	Картометрический метод	2.50	-
86	567499.17	1407685.09	Картометрический метод	2.50	-
87	567485.37	1407674.45	Картометрический метод	2.50	-
88	567478.80	1407648.19	Картометрический метод	2.50	-
89	567476.85	1407645.58	Картометрический метод	2.50	-
90	567469.29	1407615.44	Картометрический метод	2.50	-
91	567465.75	1407601.32	Картометрический метод	2.50	-
92	567462.44	1407600.90	Картометрический метод	2.50	-
93	567445.63	1407595.69	Картометрический метод	2.50	-
94	567444.35	1407595.34	Картометрический метод	2.50	-
95	567444.36	1407595.35	Картометрический метод	2.50	-
96	567438.57	1407593.77	Картометрический метод	2.50	-
97	567408.56	1407587.40	Картометрический метод	2.50	-
98	567389.59	1407583.84	Картометрический метод	2.50	-
99	567381.91	1407582.91	Картометрический метод	2.50	-
100	567372.70	1407582.35	Картометрический метод	2.50	-

2. Сведения о характерных точках границ объекта					
Обозначение характерных точек границ	Координаты, м		Метод определения координат характерной точки	Средняя квадратическая погрешность положения характерной точки (Mt), м	Описание обозначения точки на местности (при наличии)
	X	Y			
1	2	3	4	5	6
101	567369.61	1407574.67	Картометрический метод	2.50	-
102	567350.02	1407543.74	Картометрический метод	2.50	-
103	567343.59	1407536.66	Картометрический метод	2.50	-
104	567321.14	1407516.97	Картометрический метод	2.50	-
105	567206.20	1407426.56	Картометрический метод	2.50	-
106	567130.35	1407360.05	Картометрический метод	2.50	-
107	567121.72	1407348.06	Картометрический метод	2.50	-
108	567122.03	1407340.66	Картометрический метод	2.50	-
109	567119.07	1407331.30	Картометрический метод	2.50	-
110	567114.88	1407325.46	Картометрический метод	2.50	-
111	567106.07	1407317.77	Картометрический метод	2.50	-
112	567098.52	1407309.71	Картометрический метод	2.50	-
113	567092.59	1407301.99	Картометрический метод	2.50	-
114	567089.49	1407297.23	Картометрический метод	2.50	-
115	567087.83	1407292.82	Картометрический метод	2.50	-
116	567087.86	1407290.04	Картометрический метод	2.50	-
117	567090.78	1407276.37	Картометрический метод	2.50	-
118	567097.20	1407266.50	Картометрический метод	2.50	-
119	567088.13	1407260.60	Картометрический метод	2.50	-
120	567036.69	1407197.88	Картометрический метод	2.50	-
121	567030.86	1407192.63	Картометрический метод	2.50	-
122	567026.97	1407190.04	Картометрический метод	2.50	-
123	567023.53	1407187.64	Картометрический метод	2.50	-
124	567016.54	1407184.60	Картометрический метод	2.50	-
125	567007.33	1407205.83	Картометрический метод	2.50	-
126	567006.29	1407228.99	Картометрический метод	2.50	-

2. Сведения о характерных точках границ объекта					
Обозначение характерных точек границ	Координаты, м		Метод определения координат характерной точки	Средняя квадратическая погрешность положения характерной точки (Mt), м	Описание обозначения точки на местности (при наличии)
	X	Y			
1	2	3	4	5	6
127	566998.47	1407228.76	Картометрический метод	2.50	-
128	566968.89	1407228.86	Картометрический метод	2.50	-
129	566837.52	1407229.90	Картометрический метод	2.50	-
130	566837.37	1407229.30	Картометрический метод	2.50	-
131	566799.71	1407084.21	Картометрический метод	2.50	-
132	566714.46	1406930.13	Картометрический метод	2.50	-
133	566691.56	1406843.04	Картометрический метод	2.50	-
134	566649.06	1406773.44	Картометрический метод	2.50	-
135	566647.85	1406706.15	Картометрический метод	2.50	-
136	566616.52	1406656.48	Картометрический метод	2.50	-
137	566613.12	1406648.61	Картометрический метод	2.50	-
138	566611.62	1406644.67	Картометрический метод	2.50	-
139	566611.05	1406640.17	Картометрический метод	2.50	-
140	566610.16	1406636.06	Картометрический метод	2.50	-
141	566601.74	1406628.98	Картометрический метод	2.50	-
142	566599.05	1406626.52	Картометрический метод	2.50	-
143	566599.03	1406626.12	Картометрический метод	2.50	-
144	566596.28	1406620.19	Картометрический метод	2.50	-
145	566592.66	1406610.79	Картометрический метод	2.50	-
146	566588.26	1406600.64	Картометрический метод	2.50	-
147	566579.00	1406583.59	Картометрический метод	2.50	-
148	566577.20	1406574.48	Картометрический метод	2.50	-
149	566576.06	1406563.42	Картометрический метод	2.50	-
150	566576.38	1406554.38	Картометрический метод	2.50	-
151	566577.57	1406547.93	Картометрический метод	2.50	-
152	566579.00	1406545.42	Картометрический метод	2.50	-

2. Сведения о характерных точках границ объекта					
Обозначение характерных точек границ	Координаты, м		Метод определения координат характерной точки	Средняя квадратическая погрешность положения характерной точки (Mt), м	Описание обозначения точки на местности (при наличии)
	X	Y			
1	2	3	4	5	6
153	566582.00	1406535.69	Картометрический метод	2.50	-
154	566585.88	1406527.01	Картометрический метод	2.50	-
155	566590.43	1406518.04	Картометрический метод	2.50	-
156	566594.41	1406509.84	Картометрический метод	2.50	-
157	566600.02	1406501.25	Картометрический метод	2.50	-
158	566604.09	1406494.20	Картометрический метод	2.50	-
159	566608.26	1406486.28	Картометрический метод	2.50	-
160	566612.04	1406475.81	Картометрический метод	2.50	-
161	566613.78	1406465.28	Картометрический метод	2.50	-
162	566614.47	1406455.19	Картометрический метод	2.50	-
163	566600.04	1406427.98	Картометрический метод	2.50	-
164	566599.04	1406422.13	Картометрический метод	2.50	-
165	566600.02	1406411.45	Картометрический метод	2.50	-
166	566600.64	1406405.11	Картометрический метод	2.50	-
167	566601.94	1406398.56	Картометрический метод	2.50	-
168	566606.31	1406392.09	Картометрический метод	2.50	-
169	566615.69	1406386.73	Картометрический метод	2.50	-
170	566623.55	1406383.98	Картометрический метод	2.50	-
171	566632.49	1406381.89	Картометрический метод	2.50	-
172	566635.64	1406380.24	Картометрический метод	2.50	-
173	566637.45	1406377.92	Картометрический метод	2.50	-
174	566637.99	1406373.01	Картометрический метод	2.50	-
175	566639.31	1406368.77	Картометрический метод	2.50	-
176	566640.83	1406367.12	Картометрический метод	2.50	-
177	566644.75	1406362.96	Картометрический метод	2.50	-
178	566650.11	1406361.19	Картометрический метод	2.50	-

2. Сведения о характерных точках границ объекта					
Обозначение характерных точек границ	Координаты, м		Метод определения координат характерной точки	Средняя квадратическая погрешность положения характерной точки (Mt), м	Описание обозначения точки на местности (при наличии)
	X	Y			
1	2	3	4	5	6
179	566652.21	1406359.92	Картометрический метод	2.50	-
180	566655.27	1406356.82	Картометрический метод	2.50	-
181	566656.61	1406355.85	Картометрический метод	2.50	-
182	566660.93	1406355.44	Картометрический метод	2.50	-
183	566664.30	1406355.02	Картометрический метод	2.50	-
184	566666.69	1406353.86	Картометрический метод	2.50	-
185	566667.44	1406351.83	Картометрический метод	2.50	-
186	566668.47	1406347.49	Картометрический метод	2.50	-
187	566670.08	1406345.08	Картометрический метод	2.50	-
188	566672.00	1406344.59	Картометрический метод	2.50	-
189	566673.94	1406345.43	Картометрический метод	2.50	-
190	566675.00	1406347.54	Картометрический метод	2.50	-
191	566675.16	1406355.71	Картометрический метод	2.50	-
192	566675.95	1406358.40	Картометрический метод	2.50	-
193	566677.12	1406360.41	Картометрический метод	2.50	-
194	566682.71	1406361.62	Картометрический метод	2.50	-
195	566685.47	1406358.52	Картометрический метод	2.50	-
196	566687.17	1406353.70	Картометрический метод	2.50	-
197	566687.69	1406347.74	Картометрический метод	2.50	-
198	566689.88	1406343.78	Картометрический метод	2.50	-
199	566692.54	1406342.49	Картометрический метод	2.50	-
200	566693.61	1406341.45	Картометрический метод	2.50	-
201	566698.61	1406341.22	Картометрический метод	2.50	-
202	566701.99	1406342.82	Картометрический метод	2.50	-
203	566705.47	1406346.36	Картометрический метод	2.50	-
204	566708.18	1406349.13	Картометрический метод	2.50	-

2. Сведения о характерных точках границ объекта					
Обозначение характерных точек границ	Координаты, м		Метод определения координат характерной точки	Средняя квадратическая погрешность положения характерной точки (Mt), м	Описание обозначения точки на местности (при наличии)
	X	Y			
1	2	3	4	5	6
205	566710.78	1406350.26	Картометрический метод	2.50	-
206	566715.87	1406348.39	Картометрический метод	2.50	-
207	566719.32	1406347.79	Картометрический метод	2.50	-
208	566723.27	1406348.14	Картометрический метод	2.50	-
209	566725.97	1406349.86	Картометрический метод	2.50	-
210	566728.30	1406351.76	Картометрический метод	2.50	-
211	566731.37	1406351.45	Картометрический метод	2.50	-
212	566734.24	1406349.98	Картометрический метод	2.50	-
213	566737.03	1406349.77	Картометрический метод	2.50	-
214	566740.81	1406353.49	Картометрический метод	2.50	-
215	566744.58	1406356.93	Картометрический метод	2.50	-
216	566750.45	1406358.32	Картометрический метод	2.50	-
217	566756.31	1406357.23	Картометрический метод	2.50	-
218	566758.93	1406356.78	Картометрический метод	2.50	-
219	566760.44	1406356.04	Картометрический метод	2.50	-
220	566761.76	1406353.05	Картометрический метод	2.50	-
221	566762.79	1406349.68	Картометрический метод	2.50	-
222	566764.99	1406348.02	Картометрический метод	2.50	-
223	566767.78	1406347.72	Картометрический метод	2.50	-
224	566769.80	1406348.67	Картометрический метод	2.50	-
225	566772.32	1406351.15	Картометрический метод	2.50	-
226	566774.35	1406352.38	Картометрический метод	2.50	-
227	566777.23	1406352.45	Картометрический метод	2.50	-
228	566780.19	1406350.03	Картометрический метод	2.50	-
229	566781.03	1406345.88	Картометрический метод	2.50	-
230	566780.17	1406331.81	Картометрический метод	2.50	-

2. Сведения о характерных точках границ объекта					
Обозначение характерных точек границ	Координаты, м		Метод определения координат характерной точки	Средняя квадратическая погрешность положения характерной точки (Mt), м	Описание обозначения точки на местности (при наличии)
	X	Y			
1	2	3	4	5	6
231	566780.29	1406323.98	Картометрический метод	2.50	-
232	566781.49	1406317.81	Картометрический метод	2.50	-
233	566784.05	1406312.99	Картометрический метод	2.50	-
234	566786.80	1406308.64	Картометрический метод	2.50	-
235	566788.89	1406304.40	Картометрический метод	2.50	-
236	566791.15	1406298.61	Картометрический метод	2.50	-
237	566791.70	1406295.24	Картометрический метод	2.50	-
238	566789.93	1406290.88	Картометрический метод	2.50	-
239	566789.18	1406287.57	Картометрический метод	2.50	-
240	566790.06	1406283.72	Картометрический метод	2.50	-
241	566792.79	1406279.30	Картометрический метод	2.50	-
242	566795.86	1406273.58	Картометрический метод	2.50	-
243	566796.74	1406269.17	Картометрический метод	2.50	-
244	566796.71	1406264.77	Картометрический метод	2.50	-
245	566799.70	1406256.63	Картометрический метод	2.50	-
246	566800.26	1406254.02	Картометрический метод	2.50	-
247	566799.60	1406249.94	Картометрический метод	2.50	-
248	566798.89	1406246.55	Картометрический метод	2.50	-
249	566798.77	1406243.20	Картометрический метод	2.50	-
250	566800.50	1406239.32	Картометрический метод	2.50	-
251	566802.62	1406234.22	Картометрический метод	2.50	-
252	566803.75	1406230.97	Картометрический метод	2.50	-
253	566803.96	1406224.22	Картометрический метод	2.50	-
254	566804.86	1406218.98	Картометрический метод	2.50	-
255	566805.20	1406215.37	Картометрический метод	2.50	-
256	566805.65	1406212.50	Картометрический метод	2.50	-

2. Сведения о характерных точках границ объекта					
Обозначение характерных точек границ	Координаты, м		Метод определения координат характерной точки	Средняя квадратическая погрешность положения характерной точки (Mt), м	Описание обозначения точки на местности (при наличии)
	X	Y			
1	2	3	4	5	6
257	566807.61	1406208.71	Картометрический метод	2.50	-
258	566809.31	1406205.56	Картометрический метод	2.50	-
259	566809.75	1406202.26	Картометрический метод	2.50	-
260	566810.08	1406196.66	Картометрический метод	2.50	-
261	566810.80	1406194.62	Картометрический метод	2.50	-
262	566813.34	1406190.93	Картометрический метод	2.50	-
263	566815.89	1406189.29	Картометрический метод	2.50	-
264	566819.07	1406188.28	Картометрический метод	2.50	-
265	566825.22	1406186.03	Картометрический метод	2.50	-
266	566829.44	1406182.97	Картометрический метод	2.50	-
267	566833.23	1406179.33	Картометрический метод	2.50	-
268	566834.98	1406175.50	Картометрический метод	2.50	-
269	566837.71	1406170.09	Картометрический метод	2.50	-
270	566839.43	1406168.36	Картометрический метод	2.50	-
271	566840.89	1406167.76	Картометрический метод	2.50	-
272	566842.57	1406168.22	Картометрический метод	2.50	-
273	566845.30	1406169.77	Картометрический метод	2.50	-
274	566849.06	1406170.00	Картометрический метод	2.50	-
275	566852.55	1406166.84	Картометрический метод	2.50	-
276	566855.70	1406162.00	Картометрический метод	2.50	-
277	566860.17	1406157.94	Картометрический метод	2.50	-
278	566863.97	1406155.30	Картометрический метод	2.50	-
279	566867.04	1406153.65	Картометрический метод	2.50	-
280	566872.16	1406152.31	Картометрический метод	2.50	-
281	566875.97	1406151.28	Картометрический метод	2.50	-
282	566879.15	1406148.96	Картометрический метод	2.50	-

2. Сведения о характерных точках границ объекта					
Обозначение характерных точек границ	Координаты, м		Метод определения координат характерной точки	Средняя квадратическая погрешность положения характерной точки (Mt), м	Описание обозначения точки на местности (при наличии)
	X	Y			
1	2	3	4	5	6
283	566881.54	1406146.27	Картометрический метод	2.50	-
284	566882.14	1406143.50	Картометрический метод	2.50	-
285	566881.89	1406138.48	Картометрический метод	2.50	-
286	566882.49	1406135.02	Картометрический метод	2.50	-
287	566883.57	1406132.14	Картометрический метод	2.50	-
288	566883.89	1406125.59	Картометрический метод	2.50	-
289	566882.92	1406120.79	Картометрический метод	2.50	-
290	566885.61	1406118.88	Картометрический метод	2.50	-
291	566895.41	1406098.54	Картометрический метод	2.50	-
292	566887.13	1406052.51	Картометрический метод	2.50	-
293	566929.15	1405957.35	Картометрический метод	2.50	-
294	566935.21	1405906.56	Картометрический метод	2.50	-
295	566946.23	1405873.46	Картометрический метод	2.50	-
296	566959.03	1405861.26	Картометрический метод	2.50	-
297	567001.62	1405852.08	Картометрический метод	2.50	-
298	567026.35	1405822.10	Картометрический метод	2.50	-
299	567066.49	1405700.96	Картометрический метод	2.50	-
300	567097.41	1405637.89	Картометрический метод	2.50	-
301	567124.37	1405582.11	Картометрический метод	2.50	-
302	567132.20	1405552.24	Картометрический метод	2.50	-
303	567153.55	1405494.42	Картометрический метод	2.50	-
304	567164.82	1405427.58	Картометрический метод	2.50	-
305	567177.34	1405432.88	Картометрический метод	2.50	-
306	567181.92	1405438.07	Картометрический метод	2.50	-
307	567184.97	1405440.61	Картометрический метод	2.50	-
308	567192.28	1405445.16	Картометрический метод	2.50	-

2. Сведения о характерных точках границ объекта					
Обозначение характерных точек границ	Координаты, м		Метод определения координат характерной точки	Средняя квадратическая погрешность положения характерной точки (Mt), м	Описание обозначения точки на местности (при наличии)
	X	Y			
1	2	3	4	5	6
309	567198.89	1405447.63	Картометрический метод	2.50	-
310	567208.80	1405450.16	Картометрический метод	2.50	-
311	567210.63	1405451.86	Картометрический метод	2.50	-
312	567211.17	1405453.91	Картометрический метод	2.50	-
313	567210.67	1405456.12	Картометрический метод	2.50	-
314	567207.68	1405461.00	Картометрический метод	2.50	-
315	567207.94	1405464.49	Картометрический метод	2.50	-
316	567209.39	1405466.85	Картометрический метод	2.50	-
317	567211.60	1405468.67	Картометрический метод	2.50	-
318	567213.34	1405471.00	Картометрический метод	2.50	-
319	567217.82	1405475.20	Картометрический метод	2.50	-
320	567219.58	1405478.80	Картометрический метод	2.50	-
321	567220.39	1405483.04	Картометрический метод	2.50	-
322	567220.41	1405487.26	Картометрический метод	2.50	-
323	567221.08	1405491.14	Картометрический метод	2.50	-
324	567222.72	1405494.06	Картометрический метод	2.50	-
325	567224.46	1405502.00	Картометрический метод	2.50	-
326	567224.46	1405509.64	Картометрический метод	2.50	-
327	567225.29	1405515.59	Картометрический метод	2.50	-
328	567226.85	1405520.55	Картометрический метод	2.50	-
329	567229.50	1405526.28	Картометрический метод	2.50	-
330	567232.23	1405541.07	Картометрический метод	2.50	-
331	567233.52	1405573.96	Картометрический метод	2.50	-
332	567232.76	1405576.74	Картометрический метод	2.50	-
333	567228.11	1405584.29	Картометрический метод	2.50	-
334	567227.55	1405587.50	Картометрический метод	2.50	-

2. Сведения о характерных точках границ объекта					
Обозначение характерных точек границ	Координаты, м		Метод определения координат характерной точки	Средняя квадратическая погрешность положения характерной точки (Mt), м	Описание обозначения точки на местности (при наличии)
	X	Y			
1	2	3	4	5	6
335	567228.15	1405590.27	Картометрический метод	2.50	-
336	567229.68	1405592.30	Картометрический метод	2.50	-
337	567232.47	1405594.74	Картометрический метод	2.50	-
338	567236.29	1405599.85	Картометрический метод	2.50	-
339	567240.15	1405608.39	Картометрический метод	2.50	-
340	567243.02	1405613.13	Картометрический метод	2.50	-
341	567246.03	1405617.03	Картометрический метод	2.50	-
342	567247.53	1405620.94	Картометрический метод	2.50	-
343	567248.45	1405624.80	Картометрический метод	2.50	-
344	567248.50	1405628.55	Картометрический метод	2.50	-
345	567250.58	1405633.57	Картометрический метод	2.50	-
346	567250.41	1405640.44	Картометрический метод	2.50	-
347	567250.05	1405641.93	Картометрический метод	2.50	-
348	567249.11	1405643.02	Картометрический метод	2.50	-
349	567247.33	1405643.60	Картометрический метод	2.50	-
350	567245.35	1405643.58	Картометрический метод	2.50	-
351	567242.41	1405643.05	Картометрический метод	2.50	-
352	567234.68	1405640.42	Картометрический метод	2.50	-
353	567231.20	1405640.67	Картометрический метод	2.50	-
354	567228.42	1405642.19	Картометрический метод	2.50	-
355	567225.80	1405644.94	Картометрический метод	2.50	-
356	567222.45	1405649.76	Картометрический метод	2.50	-
357	567220.32	1405654.46	Картометрический метод	2.50	-
358	567219.01	1405659.84	Картометрический метод	2.50	-
359	567218.55	1405665.92	Картометрический метод	2.50	-
360	567219.12	1405675.28	Картометрический метод	2.50	-

2. Сведения о характерных точках границ объекта					
Обозначение характерных точек границ	Координаты, м		Метод определения координат характерной точки	Средняя квадратическая погрешность положения характерной точки (Mt), м	Описание обозначения точки на местности (при наличии)
	X	Y			
1	2	3	4	5	6
361	567220.79	1405681.39	Картометрический метод	2.50	-
362	567225.98	1405689.72	Картометрический метод	2.50	-
363	567237.65	1405699.21	Картометрический метод	2.50	-
364	567244.18	1405705.78	Картометрический метод	2.50	-
365	567250.44	1405710.80	Картометрический метод	2.50	-
366	567256.74	1405715.50	Картометрический метод	2.50	-
367	567261.56	1405718.43	Картометрический метод	2.50	-
368	567264.96	1405720.11	Картометрический метод	2.50	-
369	567264.94	1405720.18	Картометрический метод	2.50	-
370	567287.63	1405730.82	Картометрический метод	2.50	-
371	567302.96	1405740.14	Картометрический метод	2.50	-
372	567329.58	1405761.32	Картометрический метод	2.50	-
373	567360.20	1405782.71	Картометрический метод	2.50	-
374	567369.52	1405789.20	Картометрический метод	2.50	-
375	567424.62	1405837.60	Картометрический метод	2.50	-
376	567471.22	1405864.40	Картометрический метод	2.50	-
377	567490.22	1405879.21	Картометрический метод	2.50	-
378	567522.51	1405919.52	Картометрический метод	2.50	-
379	567572.19	1405970.66	Картометрический метод	2.50	-
380	567598.10	1405984.63	Картометрический метод	2.50	-
381	567633.33	1406009.74	Картометрический метод	2.50	-
382	567662.19	1406016.35	Картометрический метод	2.50	-
383	567689.73	1406024.47	Картометрический метод	2.50	-
384	567727.68	1406032.92	Картометрический метод	2.50	-
385	567749.62	1406041.41	Картометрический метод	2.50	-
386	567766.08	1406046.84	Картометрический метод	2.50	-

2. Сведения о характерных точках границ объекта					
Обозначение характерных точек границ	Координаты, м		Метод определения координат характерной точки	Средняя квадратическая погрешность положения характерной точки (Mt), м	Описание обозначения точки на местности (при наличии)
	X	Y			
1	2	3	4	5	6
387	567781.64	1406051.42	Картометрический метод	2.50	-
388	567783.77	1406056.08	Картометрический метод	2.50	-
389	567805.42	1406067.92	Картометрический метод	2.50	-
390	567827.08	1406082.41	Картометрический метод	2.50	-
391	567843.26	1406085.50	Картометрический метод	2.50	-
392	567878.26	1406102.25	Картометрический метод	2.50	-
393	567900.87	1406115.99	Картометрический метод	2.50	-
394	567915.13	1406126.65	Картометрический метод	2.50	-
395	567954.26	1406151.22	Картометрический метод	2.50	-
396	568000.45	1406172.80	Картометрический метод	2.50	-
397	568020.31	1406185.24	Картометрический метод	2.50	-
398	568030.29	1406194.23	Картометрический метод	2.50	-
399	568036.37	1406197.50	Картометрический метод	2.50	-
400	568059.58	1406204.04	Картометрический метод	2.50	-
401	568070.35	1406208.41	Картометрический метод	2.50	-
402	568080.41	1406208.32	Картометрический метод	2.50	-
403	568087.39	1406206.57	Картометрический метод	2.50	-
404	568094.47	1406205.20	Картометрический метод	2.50	-
405	568100.33	1406205.71	Картометрический метод	2.50	-
406	568107.17	1406209.64	Картометрический метод	2.50	-
407	568119.78	1406215.22	Картометрический метод	2.50	-
408	568134.18	1406218.89	Картометрический метод	2.50	-
409	568151.77	1406220.27	Картометрический метод	2.50	-
410	568196.11	1406233.93	Картометрический метод	2.50	-
411	568235.48	1406251.70	Картометрический метод	2.50	-
412	568294.03	1406283.02	Картометрический метод	2.50	-

2. Сведения о характерных точках границ объекта					
Обозначение характерных точек границ	Координаты, м		Метод определения координат характерной точки	Средняя квадратическая погрешность положения характерной точки (Mt), м	Описание обозначения точки на местности (при наличии)
	X	Y			
1	2	3	4	5	6
413	568316.17	1406286.34	Картометрический метод	2.50	-
414	568324.61	1406289.69	Картометрический метод	2.50	-
415	568362.22	1406311.90	Картометрический метод	2.50	-
416	568384.44	1406326.02	Картометрический метод	2.50	-
417	568399.42	1406333.08	Картометрический метод	2.50	-
418	568407.12	1406338.23	Картометрический метод	2.50	-
419	568422.83	1406353.71	Картометрический метод	2.50	-
420	568460.52	1406382.55	Картометрический метод	2.50	-
421	568471.54	1406407.16	Картометрический метод	2.50	-
422	568478.21	1406413.73	Картометрический метод	2.50	-
423	568483.72	1406418.13	Картометрический метод	2.50	-
424	568516.02	1406439.35	Картометрический метод	2.50	-
425	568524.17	1406441.84	Картометрический метод	2.50	-
426	568556.52	1406458.43	Картометрический метод	2.50	-
427	568561.08	1406462.44	Картометрический метод	2.50	-
428	568564.32	1406464.85	Картометрический метод	2.50	-
429	568622.53	1406508.68	Картометрический метод	2.50	-
430	568676.60	1406549.35	Картометрический метод	2.50	-
431	568690.73	1406523.66	Картометрический метод	2.50	-
432	568712.99	1406483.20	Картометрический метод	2.50	-
433	568734.25	1406494.33	Картометрический метод	2.50	-
434	568755.77	1406504.80	Картометрический метод	2.50	-
435	568950.09	1406602.93	Картометрический метод	2.50	-
436	568975.13	1406623.72	Картометрический метод	2.50	-
437	569007.65	1406664.63	Картометрический метод	2.50	-
438	569031.04	1406709.84	Картометрический метод	2.50	-

2. Сведения о характерных точках границ объекта					
Обозначение характерных точек границ	Координаты, м		Метод определения координат характерной точки	Средняя квадратическая погрешность положения характерной точки (Mt), м	Описание обозначения точки на местности (при наличии)
	X	Y			
1	2	3	4	5	6
439	569047.30	1406763.78	Картометрический метод	2.50	-
440	569063.64	1406799.64	Картометрический метод	2.50	-
441	569134.46	1406894.53	Картометрический метод	2.50	-
442	569170.36	1406927.27	Картометрический метод	2.50	-
443	569190.31	1406940.08	Картометрический метод	2.50	-
444	569269.62	1406980.06	Картометрический метод	2.50	-
445	569356.48	1407018.09	Картометрический метод	2.50	-
446	569377.59	1407029.48	Картометрический метод	2.50	-
447	569396.72	1407044.97	Картометрический метод	2.50	-
448	569416.07	1407068.42	Картометрический метод	2.50	-
449	569428.49	1407094.06	Картометрический метод	2.50	-
450	569436.81	1407121.34	Картометрический метод	2.50	-
451	569479.35	1407312.57	Картометрический метод	2.50	-
452	569540.02	1407389.68	Картометрический метод	2.50	-
453	569651.06	1407515.33	Картометрический метод	2.50	-
454	569724.52	1407589.30	Картометрический метод	2.50	-
455	569881.78	1407722.11	Картометрический метод	2.50	-
456	569893.59	1407730.58	Картометрический метод	2.50	-
457	569916.51	1407743.90	Картометрический метод	2.50	-
458	569920.48	1407745.86	Картометрический метод	2.50	-
459	569931.62	1407750.91	Картометрический метод	2.50	-
460	569949.12	1407757.20	Картометрический метод	2.50	-
461	569953.18	1407758.44	Картометрический метод	2.50	-
462	569972.89	1407763.44	Картометрический метод	2.50	-
1	570016.43	1407769.65	Картометрический метод	2.50	-

3. Сведения о характерных точках части (частей) границы объекта

Обозначение характерных точек части границы	Координаты, м		Метод определения координат характерной точки	Средняя квадратическая погрешность положения характерной точки (Mt), м	Описание обозначения точки на местности (при наличии)
	X	Y			
1	2	3	4	5	6
-	-	-	-	-	-

Раздел 3

Сведения о местоположении измененных (уточненных) границ объекта

1. Система координат -

2. Сведения о характерных точках границ объекта

Обозначение характерных точек границ	Существующие координаты, м		Измененные (уточненные) координаты, м		Метод определения координат характерной точки	Средняя квадратическая погрешность положения характерной точки (Mt), м	Описание обозначения точки на местности (при наличии)
	X	Y	X	Y			
1	2	3	4	5	6	7	8
-	-	-	-	-	-	-	

3. Сведения о характерных точках части (частей) границы объекта

Обозначение характерных точек части границы	Существующие координаты, м		Измененные (уточненные) координаты, м		Метод определения координат характерной точки	Средняя квадратическая погрешность положения характерной точки (Mt), м	Описание обозначения точки на местности (при наличии)
	X	Y	X	Y			
1	2	3	4	5	6	7	8
-	-	-	-	-	-	-	

ПЛАН ГРАНИЦ ОБЪЕКТА

поселок Светлый Пионерского сельского поселения Елизовского района Камчатского края



Масштаб 1:10000

Используемые условные знаки и обозначения

- 2 - характерная точка границы объекта, номер
- ▭ - граница объекта
- (blue) - граница кадастрового квартала
- (green) - граница установленных административно-территориальных образований
- (black) - существующая часть границы земельного участка, имеющиеся в ЕГРН сведения о которой достаточны для определения её местоположения на местности
- 41:05:0101082 - номер кадастрового квартала

Подпись  Никитина М.Е.
 Дата 18.11.2021
 Место для оттиска печати (при наличии) лица, составившего описание местоположения границ объекта



Текстовое описание местоположения границ населенных пунктов, территориальных зон, особо охраняемых природных территорий, зон с особыми условиями использования территорий

Прохождение границы		Описание прохождения границы
от точки	до точки	
1	2	3
1	2	-
2	3	-
3	4	-
4	5	-
5	6	-
6	7	-
7	8	-
8	9	-
9	10	-
10	11	-
11	12	-
12	13	-
13	14	-
14	15	-
15	16	-
16	17	-
17	18	-
18	19	-
19	20	-
20	21	-
21	22	-
22	23	-
23	24	-
24	25	-
25	26	-
26	27	-
27	28	-
28	29	-
29	30	-
30	31	-
31	32	-
32	33	-
33	34	-
34	35	-
35	36	-
36	37	-

**Текстовое описание местоположения границ
населенных пунктов, территориальных зон, особо охраняемых природных
территорий, зон с особыми условиями использования территорий**

Прохождение границы		Описание прохождения границы
от точки	до точки	
1	2	3
37	38	-
38	39	-
39	40	-
40	41	-
41	42	-
42	43	-
43	44	-
44	45	-
45	46	-
46	47	-
47	48	-
48	49	-
49	50	-
50	51	-
51	52	-
52	53	-
53	54	-
54	55	-
55	56	-
56	57	-
57	58	-
58	59	-
59	60	-
60	61	-
61	62	-
62	63	-
63	64	-
64	65	-
65	66	-
66	67	-
67	68	-
68	69	-
69	70	-
70	71	-
71	72	-
72	73	-

Текстовое описание местоположения границ населенных пунктов, территориальных зон, особо охраняемых природных территорий, зон с особыми условиями использования территорий

Прохождение границы		Описание прохождения границы
от точки	до точки	
1	2	3
73	74	-
74	75	-
75	76	-
76	77	-
77	78	-
78	79	-
79	80	-
80	81	-
81	82	-
82	83	-
83	84	-
84	85	-
85	86	-
86	87	-
87	88	-
88	89	-
89	90	-
90	91	-
91	92	-
92	93	-
93	94	-
94	95	-
95	96	-
96	97	-
97	98	-
98	99	-
99	100	-
100	101	-
101	102	-
102	103	-
103	104	-
104	105	-
105	106	-
106	107	-
107	108	-
108	109	-

**Текстовое описание местоположения границ
населенных пунктов, территориальных зон, особо охраняемых природных
территорий, зон с особыми условиями использования территорий**

Прохождение границы		Описание прохождения границы
от точки	до точки	
1	2	3
109	110	-
110	111	-
111	112	-
112	113	-
113	114	-
114	115	-
115	116	-
116	117	-
117	118	-
118	119	-
119	120	-
120	121	-
121	122	-
122	123	-
123	124	-
124	125	-
125	126	-
126	127	-
127	128	-
128	129	-
129	130	-
130	131	-
131	132	-
132	133	-
133	134	-
134	135	-
135	136	-
136	137	-
137	138	-
138	139	-
139	140	-
140	141	-
141	142	-
142	143	-
143	144	-
144	145	-

**Текстовое описание местоположения границ
населенных пунктов, территориальных зон, особо охраняемых природных
территорий, зон с особыми условиями использования территорий**

Прохождение границы		Описание прохождения границы
от точки	до точки	
1	2	3
145	146	-
146	147	-
147	148	-
148	149	-
149	150	-
150	151	-
151	152	-
152	153	-
153	154	-
154	155	-
155	156	-
156	157	-
157	158	-
158	159	-
159	160	-
160	161	-
161	162	-
162	163	-
163	164	-
164	165	-
165	166	-
166	167	-
167	168	-
168	169	-
169	170	-
170	171	-
171	172	-
172	173	-
173	174	-
174	175	-
175	176	-
176	177	-
177	178	-
178	179	-
179	180	-
180	181	-

**Текстовое описание местоположения границ
населенных пунктов, территориальных зон, особо охраняемых природных
территорий, зон с особыми условиями использования территорий**

Прохождение границы		Описание прохождения границы
от точки	до точки	
1	2	3
181	182	-
182	183	-
183	184	-
184	185	-
185	186	-
186	187	-
187	188	-
188	189	-
189	190	-
190	191	-
191	192	-
192	193	-
193	194	-
194	195	-
195	196	-
196	197	-
197	198	-
198	199	-
199	200	-
200	201	-
201	202	-
202	203	-
203	204	-
204	205	-
205	206	-
206	207	-
207	208	-
208	209	-
209	210	-
210	211	-
211	212	-
212	213	-
213	214	-
214	215	-
215	216	-
216	217	-

**Текстовое описание местоположения границ
населенных пунктов, территориальных зон, особо охраняемых природных
территорий, зон с особыми условиями использования территорий**

Прохождение границы		Описание прохождения границы
от точки	до точки	
1	2	3
217	218	-
218	219	-
219	220	-
220	221	-
221	222	-
222	223	-
223	224	-
224	225	-
225	226	-
226	227	-
227	228	-
228	229	-
229	230	-
230	231	-
231	232	-
232	233	-
233	234	-
234	235	-
235	236	-
236	237	-
237	238	-
238	239	-
239	240	-
240	241	-
241	242	-
242	243	-
243	244	-
244	245	-
245	246	-
246	247	-
247	248	-
248	249	-
249	250	-
250	251	-
251	252	-
252	253	-

**Текстовое описание местоположения границ
населенных пунктов, территориальных зон, особо охраняемых природных
территорий, зон с особыми условиями использования территорий**

Прохождение границы		Описание прохождения границы
от точки	до точки	
1	2	3
253	254	-
254	255	-
255	256	-
256	257	-
257	258	-
258	259	-
259	260	-
260	261	-
261	262	-
262	263	-
263	264	-
264	265	-
265	266	-
266	267	-
267	268	-
268	269	-
269	270	-
270	271	-
271	272	-
272	273	-
273	274	-
274	275	-
275	276	-
276	277	-
277	278	-
278	279	-
279	280	-
280	281	-
281	282	-
282	283	-
283	284	-
284	285	-
285	286	-
286	287	-
287	288	-
288	289	-

**Текстовое описание местоположения границ
населенных пунктов, территориальных зон, особо охраняемых природных
территорий, зон с особыми условиями использования территорий**

Прохождение границы		Описание прохождения границы
от точки	до точки	
1	2	3
289	290	-
290	291	-
291	292	-
292	293	-
293	294	-
294	295	-
295	296	-
296	297	-
297	298	-
298	299	-
299	300	-
300	301	-
301	302	-
302	303	-
303	304	-
304	305	-
305	306	-
306	307	-
307	308	-
308	309	-
309	310	-
310	311	-
311	312	-
312	313	-
313	314	-
314	315	-
315	316	-
316	317	-
317	318	-
318	319	-
319	320	-
320	321	-
321	322	-
322	323	-
323	324	-
324	325	-

**Текстовое описание местоположения границ
населенных пунктов, территориальных зон, особо охраняемых природных
территорий, зон с особыми условиями использования территорий**

Прохождение границы		Описание прохождения границы
от точки	до точки	
1	2	3
325	326	-
326	327	-
327	328	-
328	329	-
329	330	-
330	331	-
331	332	-
332	333	-
333	334	-
334	335	-
335	336	-
336	337	-
337	338	-
338	339	-
339	340	-
340	341	-
341	342	-
342	343	-
343	344	-
344	345	-
345	346	-
346	347	-
347	348	-
348	349	-
349	350	-
350	351	-
351	352	-
352	353	-
353	354	-
354	355	-
355	356	-
356	357	-
357	358	-
358	359	-
359	360	-
360	361	-

**Текстовое описание местоположения границ
населенных пунктов, территориальных зон, особо охраняемых природных
территорий, зон с особыми условиями использования территорий**

Прохождение границы		Описание прохождения границы
от точки	до точки	
1	2	3
361	362	-
362	363	-
363	364	-
364	365	-
365	366	-
366	367	-
367	368	-
368	369	-
369	370	-
370	371	-
371	372	-
372	373	-
373	374	-
374	375	-
375	376	-
376	377	-
377	378	-
378	379	-
379	380	-
380	381	-
381	382	-
382	383	-
383	384	-
384	385	-
385	386	-
386	387	-
387	388	-
388	389	-
389	390	-
390	391	-
391	392	-
392	393	-
393	394	-
394	395	-
395	396	-
396	397	-

**Текстовое описание местоположения границ
населенных пунктов, территориальных зон, особо охраняемых природных
территорий, зон с особыми условиями использования территорий**

Прохождение границы		Описание прохождения границы
от точки	до точки	
1	2	3
397	398	-
398	399	-
399	400	-
400	401	-
401	402	-
402	403	-
403	404	-
404	405	-
405	406	-
406	407	-
407	408	-
408	409	-
409	410	-
410	411	-
411	412	-
412	413	-
413	414	-
414	415	-
415	416	-
416	417	-
417	418	-
418	419	-
419	420	-
420	421	-
421	422	-
422	423	-
423	424	-
424	425	-
425	426	-
426	427	-
427	428	-
428	429	-
429	430	-
430	431	-
431	432	-
432	433	-

**Текстовое описание местоположения границ
населенных пунктов, территориальных зон, особо охраняемых природных
территорий, зон с особыми условиями использования территорий**

Прохождение границы		Описание прохождения границы
от точки	до точки	
1	2	3
433	434	-
434	435	-
435	436	-
436	437	-
437	438	-
438	439	-
439	440	-
440	441	-
441	442	-
442	443	-
443	444	-
444	445	-
445	446	-
446	447	-
447	448	-
448	449	-
449	450	-
450	451	-
451	452	-
452	453	-
453	454	-
454	455	-
455	456	-
456	457	-
457	458	-
458	459	-
459	460	-
460	461	-
461	462	-
462	1	-