

ОБЩЕСТВО С ОГРАНИЧЕННОЙ ОТВЕТСТВЕННОСТЬЮ МНОГОПРОФИЛЬНАЯ КОМПАНИЯ

«РЕСУРС»

**ОГРН 1187456041211 ИНН/КПП 7453324197/745301001, р. сч. 40702810272000029835 в
Челябинском отделении № 8597 ПАО Сбербанк, к. сч. 30101810700000000602 БИК 047501602
Юр. адрес: 454080, г. Челябинск, пос. Мелькомбинат 2, уч. 1, 39-65, тел. 89049787133,
mpkresurs@inbox.ru**

**ПРОЕКТ МЕЖЕВАНИЯ ТЕРРИТОРИИ В ЦЕЛЯХ
ОБЕСПЕЧЕНИЯ ИНЖЕНЕРНОЙ И ТРАНСПОРТНОЙ
ИНФРАСТРУКТУРОЙ ЗЕМЕЛЬНЫХ УЧАСТКОВ,
ПРЕДОСТАВЛЕННЫХ ДЛЯ ИНДИВИДУАЛЬНОГО
ЖИЛИЩНОГО СТРОИТЕЛЬСТВА В П. КРАСНЫЙ
НОВОАВАЧИНСКОГО СЕЛЬСКОГО ПОСЕЛЕНИЯ
ЕЛИЗОВСКОГО МУНИЦИПАЛЬНОГО РАЙОНА
КАМЧАТСКОГО КРАЯ, В ГРАНИЦАХ КАДАСТРОВЫХ
КВАРТАЛОВ 41:05:0101066, 41:05:0101067**

**ТОМ I. ОСНОВНАЯ ЧАСТЬ ПРОЕКТА МЕЖЕВАНИЯ ТЕРРИТОРИИ
РАЗДЕЛ 2. ПРОЕКТ МЕЖЕВАНИЯ ТЕРРИТОРИИ. ТЕКСТОВАЯ ЧАСТЬ**

ШИФР: 30R/1/21

ОБЩЕСТВО С ОГРАНИЧЕННОЙ ОТВЕТСТВЕННОСТЬЮ МНОГОПРОФИЛЬНАЯ КОМПАНИЯ

«РЕСУРС»

ОГРН 1187456041211 ИНН/КПП 7453324197/745301001, р. сч. 40702810272000029835 в
Челябинском отделении № 8597 ПАО Сбербанк, к. сч. 30101810700000000602 БИК 047501602
Юр. адрес: 454080, г. Челябинск, пос. Мелькомбинат 2, уч. 1, 39-65, тел. 89049787133,
mpkresurs@inbox.ru

**ПРОЕКТ МЕЖЕВАНИЯ ТЕРРИТОРИИ В ЦЕЛЯХ
ОБЕСПЕЧЕНИЯ ИНЖЕНЕРНОЙ И ТРАНСПОРТНОЙ
ИНФРАСТРУКТУРОЙ ЗЕМЕЛЬНЫХ УЧАСТКОВ,
ПРЕДОСТАВЛЕННЫХ ДЛЯ ИНДИВИДУАЛЬНОГО
ЖИЛИЩНОГО СТРОИТЕЛЬСТВА В П. КРАСНЫЙ
НОВОАВАЧИНСКОГО СЕЛЬСКОГО ПОСЕЛЕНИЯ
ЕЛИЗОВСКОГО МУНИЦИПАЛЬНОГО РАЙОНА
КАМЧАТСКОГО КРАЯ, В ГРАНИЦАХ КАДАСТРОВЫХ
КВАРТАЛОВ 41:05:0101066, 41:05:0101067**

ТОМ I. ОСНОВНАЯ ЧАСТЬ ПРОЕКТА МЕЖЕВАНИЯ ТЕРРИТОРИИ
РАЗДЕЛ 2. ПРОЕКТ МЕЖЕВАНИЯ ТЕРРИТОРИИ. ТЕКСТОВАЯ ЧАСТЬ

ШИФР: 30R/1/21

Заказчик: Администрация Новоавачинского сельского поселения Елизовского
муниципального района Камчатского края

ДИРЕКТОР



Е. П. ЛЕВАШОВ

СОСТАВ ДОКУМЕНТАЦИИ

№ п/п	Наименование документа	Масштаб
1	2	3
ТОМ I	Основная часть проекта межевания территории	
Раздел 1	Проект планировки территории. Графическая часть	
Лист 1	Чертеж межевания территории. 1 Этап межевания (Камчатский край, Елизовский район, п. Красный, ул. Совхозная, пер. Северный)	М 1:1000
Лист 1.1	Перечень координат характерных точек устанавливаемых красных линий (Камчатский край, Елизовский район, п. Красный, ул. Совхозная, пер. Северный)	-
Лист 2	Чертеж межевания территории. 1 Этап межевания (Камчатский край, Елизовский район, п. Красный, ул. Восточная)	М 1:1000
Лист 2.2	Перечень координат характерных точек устанавливаемых красных линий (Камчатский край, Елизовский район, п. Красный, ул. Восточная)	-
Лист 3	Чертеж межевания территории. 1 Этап межевания (Камчатский край, Елизовский район, п. Красный, ул. Сопочная)	М 1:1000
Лист 3.1	Перечень координат характерных точек устанавливаемых красных линий (Камчатский край, Елизовский район, п. Красный, ул. Сопочная)	-
Лист 4	Чертеж межевания территории. 1 Этап межевания (Камчатский край, Елизовский район, п. Красный, ул. Шоссейная)	М 1:1000
Лист 4.1	Перечень координат характерных точек устанавливаемых красных линий (Камчатский край, Елизовский район, п. Красный, ул. Шоссейная)	-
Лист 5	Чертеж межевания территории. 2 Этап межевания (Камчатский край, Елизовский район, п. Красный, ул. Совхозная, пер. Северный)	М 1:1000
Лист 6	Чертеж межевания территории. 2 Этап межевания (Камчатский край, Елизовский район, п. Красный, ул. Восточная)	М 1:1000
Лист 7	Чертеж межевания территории. 2 Этап межевания (Камчатский край, Елизовский район, п. Красный, ул. Сопочная)	М 1:1000
Лист 8	Чертеж межевания территории. 2 Этап межевания (Камчатский край, Елизовский район, п. Красный, ул. Шоссейная)	М 1:1000
Раздел 2	Проект межевания территории. Текстовая часть	
ТОМ II	Материалы по обоснованию проекта межевания территории	
Раздел 3	Материалы по обоснованию проекта межевания территории. Графическая часть	
Лист 1	Границы существующих земельных участков, границы зон с особыми условиями использования территорий,	М 1:1000

	местоположение существующих объектов капитального строительства, границы особо охраняемых природных территорий, границы территорий объектов культурного наследия (Камчатский край, Елизовский район, п. Красный, ул. Совхозная, пер. Северный)	
Лист 2	Границы существующих земельных участков, границы зон с особыми условиями использования территорий, местоположение существующих объектов капитального строительства, границы особо охраняемых природных территорий, границы территорий объектов культурного наследия (Камчатский край, Елизовский район, п. Красный, ул. Восточная)	М 1:1000
Лист 3	Границы существующих земельных участков, границы зон с особыми условиями использования территорий, местоположение существующих объектов капитального строительства, границы особо охраняемых природных территорий, границы территорий объектов культурного наследия(Камчатский край, Елизовский район, п. Красный, ул. Сопочная)	М 1:1000
Лист 4	Границы существующих земельных участков, границы зон с особыми условиями использования территорий, местоположение существующих объектов капитального строительства, границы особо охраняемых природных территорий, границы территорий объектов культурного наследия(Камчатский край, Елизовский район, п. Красный, ул. Шоссейная)	М 1:1000
Раздел 4	Материалы по обоснованию проекта межевания территории. Пояснительная записка	

СОДЕРЖАНИЕ

	ВВЕДЕНИЕ	6
1	Перечень и сведения о площади образуемых и изменяемых земельных участков, в том числе возможные способы их образования и виды разрешенного использования	7
2	Перечень и сведения о площади образуемых земельных участков, которые будут отнесены к территориям общего пользования или имуществу общего пользования, в том числе в отношении которых предполагаются резервирование и (или) изъятие для государственных или муниципальных нужд	12
3	Перечень координат характерных точек образуемых земельных участков	17
4	Сведения о границах территории, применительно к которой осуществляется подготовка проекта межевания, содержащие перечень координат характерных точек таких границ в системе координат, используемой для ведения Единого государственного реестра недвижимости	35
5	Вид разрешенного использования образуемых земельных участков, предназначенных для размещения линейных объектов и объектов капитального строительства, проектируемых в составе линейного объекта, а также существующих земельных участков, занятых линейными объектами и объектами капитального строительства, входящими в состав линейных объектов, в соответствии с проектом планировки территории	47
	ПРИЛОЖЕНИЯ	
1	Постановление Администрации Новоавачинского сельского поселения от 30 июля 2021 г. №129	
2	Техническое задание	
3	Письмо Службы охраны культурного наследия Камчатского края от 10.09.2021 №85/2-19/859	

СОСТАВ ИСПОЛНИТЕЛЕЙ

№ п/п	Должность	ФИО	Подпись
1	2	3	4
1	ГИП	Левашова Д.С.	
2	Разработал	Федякова А.А.	

ВВЕДЕНИЕ

Проект межевания территории выполнен на основании муниципального контракта № 42/21 ИКЗ 213410502986141050100100040000000244 от 02 августа 2021 г., а также постановления Администрации Новоавачинского сельского поселения от 30 июля 2021 г.

Заказчик: Администрация Новоавачинского сельского поселения Елизовского муниципального района Камчатского края

Разработка проекта межевания территории осуществляется в целях обеспечения инженерной и транспортной инфраструктурой земельных участков, предоставленных для индивидуального жилищного строительства в Красный Новоавачинского сельского поселения Елизовского муниципального района Камчатского края, в границах кадастровых кварталов 41:05:0101066, 41:05:0101067.

Проект межевания территории состоит из основной части, которая подлежит утверждению, и материалов по обоснованию этого проекта.

Подготовка графической части проекта планировки территории осуществляется в соответствии с системой координат, используемой для ведения Единого государственного реестра недвижимости.

Установленная система координат – МСК-41.

1 Перечень и сведения о площади образуемых земельных участков, в том числе возможные способы их образования и виды разрешенного использования

Вид разрешенного использования образуемых земельных участков определен в соответствии с приказом Министерства экономического развития РФ от 1 сентября 2014 г. № 540 «Об утверждении классификатора видов разрешенного использования земельных участков».

Все образуемые земельные участки подлежат отнесению к категории земель - земли населенных пунктов.

Таблица № 1

Ведомость образуемых земельных участков

№ земельного участка	Вид разрешенного использования по Классификатору видов разрешенного использования земельных участков	Возможные способы образования ЗУ	Площадь участка, м ²
1	2	3	4
1 ЭТАП МЕЖЕВАНИЯ			
Камчатский край, Елизовский район, п. Красный, ул. Совхозная, пер. Северный			
:ЗУ1	12.0.1 Улично-дорожная сеть 3.1 Коммунальное обслуживание	Образование земельного участка из земель, находящихся в государственной или муниципальной собственности (кад.кв. 41:05:0101066)	23 020
:ЗУ2	12.0.1 Улично-дорожная сеть 3.1 Коммунальное обслуживание	Образование земельного участка из земель, находящихся в государственной или муниципальной собственности (кад.кв. 41:05:0101066)	5 576
:ЗУ3	12.0.1 Улично-дорожная сеть 3.1 Коммунальное обслуживание	Образование земельного участка путем изъятия части земельного участка с кадастровым номером 41:05:0101066:58 с сохранением исходного земельного участка в измененных границах	46
41:05:0101066:58	2.1 Для индивидуального жилищного строительства		2038

Камчатский край, Елизовский район, п. Красный, ул. Восточная

:ЗУ4	12.0.1 Улично-дорожная сеть 3.1 Коммунальное обслуживание	Образование земельного участка из земель, находящихся в государственной или муниципальной собственности (кад.кв. 41:05:0101067)	12 782
41:05:0101067:53	2.1 Для индивидуального жилищного строительства	Исправление кадастровой ошибки	1 950
:ЗУ5	12.0.1 Улично-дорожная сеть 3.1 Коммунальное обслуживание	Образование земельного участка путем изъятия части земельного участка с кадастровым номером 41:05:0101067:853 с сохранением исходного земельного участка в измененных границах	4
41:05:0101067:853	2.1 Для индивидуального жилищного строительства		2 150
:ЗУ6	12.0.1 Улично-дорожная сеть 3.1 Коммунальное обслуживание	Образование земельного участка путем изъятия части земельного участка с кадастровым номером 41:05:0101067:912 с сохранением исходного земельного участка в измененных границах	36
41:05:0101067:912	2.2 Для ведения личного подсобного хозяйства (приусадебный земельный участок)		2 581
:ЗУ7	12.0.1 Улично-дорожная сеть 3.1 Коммунальное обслуживание	Образование земельного участка путем изъятия части земельного участка с кадастровым номером 41:05:0101067:562 с сохранением исходного земельного участка в измененных границах	31
41:05:0101067:562	4.6 Общественное питание		3 138
:ЗУ8	2.1 Для индивидуального жилищного строительства	Образование земельного участка путем перераспределения земельного участка с кадастровым номером 41:05:0101067:46 с землями, находящимися в государственной или муниципальной собственности (кад.кв. 41:05:0101067)	2 042
:ЗУ9	12.0.1 Улично-дорожная сеть 3.1 Коммунальное обслуживание	Образование земельного участка путем изъятия части земельного участка с кадастровым номером 41:05:0101067:912 с сохранением исходного земельного участка в измененных границах	36
41:05:0101067:23	2.1 Для индивидуального жилищного строительства		3255

:ЗУ10	12.0.1 Улично-дорожная сеть 3.1 Коммунальное обслуживание	Образование земельного участка из земель, находящихся в государственной или муниципальной собственности (кад.кв. 41:05:0101067)	1 756
:ЗУ11	2.2 Для ведения личного подсобного хозяйства (приусадебный земельный участок)	Образование земельного участка путем перераспределения земельного участка с кадастровым номером 41:05:0101067:1059 с землями, находящимися в государственной или муниципальной собственности (кад.кв. 41:05:0101067)	1 404
Камчатский край, Елизовский район, п. Красный, ул. Сопочная			
:ЗУ12	2.1 Для индивидуального жилищного строительства	Образование земельного участка путем объединения земельных участков с кадастровыми номерами 41:05:0101067:606 (S=1 500 м ²), 41:05:0101067:850 (S=2 500 м ²)	4 000
:ЗУ13	12.0.1 Улично-дорожная сеть 3.1 Коммунальное обслуживание	Образование земельного участка из земель, находящихся в государственной или муниципальной собственности (кад.кв. 41:05:0101067)	11 131
41:05:0101067:579	2.1 Для индивидуального жилищного строительства	Образование земельного участка путем изъятия части земельного участка с кадастровым номером 41:05:0101067:564 с сохранением исходного земельного участка в измененных границах	2 091
:ЗУ14	12.0.1 Улично-дорожная сеть 3.1 Коммунальное обслуживание		10
:ЗУ15	12.0.1 Улично-дорожная сеть 3.1 Коммунальное обслуживание	Образование земельного участка путем изъятия части земельного участка с кадастровым номером 41:05:0101067:564 с сохранением исходного земельного участка в измененных границах	5
:ЗУ16	12.0.1 Улично-дорожная сеть 3.1 Коммунальное обслуживание		2
41:05:0101067:564	2.1 Для индивидуального жилищного строительства		1 593
:ЗУ17	12.0.1 Улично-дорожная сеть 3.1 Коммунальное обслуживание	Образование земельного участка путем изъятия части земельного участка с кадастровым номером	2

:ЗУ18	12.0.1 Улично-дорожная сеть 3.1 Коммунальное обслуживание	41:05:0101067:61 с сохранением исходного земельного участка в измененных границах	2
41:05:0101067:61	2.1 Для индивидуального жилищного строительства		1 505
:ЗУ19	12.0.1 Улично-дорожная сеть 3.1 Коммунальное обслуживание	Образование земельного участка путем изъятия части земельного участка с кадастровым номером 41:05:0101067:1196 с сохранением исходного земельного участка в измененных границах	2
41:05:0101067:1196	2.1 Для индивидуального жилищного строительства		1 498
Камчатский край, Елизовский район, п. Красный, ул. Шоссейная			
:ЗУ20	12.0.1 Улично-дорожная сеть 3.1 Коммунальное обслуживание	Образование земельного участка из земель, находящихся в государственной или муниципальной собственности (кад. кв. 41:05:0101066)	2 624
:ЗУ21	12.0.1 Улично-дорожная сеть 3.1 Коммунальное обслуживание	Образование земельного участка путем изъятия части земельного участка с кадастровым номером 41:05:0101066:27 с сохранением исходного земельного участка в измененных границах	4
:ЗУ22	12.0.1 Улично-дорожная сеть 3.1 Коммунальное обслуживание		55
41:05:0101066:27	2.2 Для ведения личного подсобного хозяйства (приусадебный земельный участок)		2 918
:ЗУ23	12.0.1 Улично-дорожная сеть 3.1 Коммунальное обслуживание	Образование земельного участка путем изъятия части земельного участка с кадастровым номером 41:05:0101066:160 с сохранением исходного земельного участка в измененных границах	12
41:05:0101066:160	2.1 Для индивидуального жилищного строительства		849
:ЗУ24	12.0.1 Улично-дорожная сеть 3.1 Коммунальное обслуживание	Образование земельного участка путем изъятия части земельного участка с кадастровым номером 41:05:0101066:8 с сохранением исходного земельного участка в измененных границах	1
:ЗУ25	12.0.1 Улично-дорожная сеть 3.1 Коммунальное обслуживание		9
41:05:0101066:8	2.1 Для индивидуального жилищного строительства		2 604

2 ЭТАП МЕЖЕВАНИЯ			
Камчатский край, Елизовский район, п. Красный, ул. Совхозная, пер. Северный			
:ЗУ26	12.0.1 Улично-дорожная сеть 3.1 Коммунальное обслуживание	Образование земельного участка путем объединения земельных участков с кадастровыми номерами :ЗУ2 (S=5 576 м ²) :ЗУ3 (S=46 м ²)	5 622
Камчатский край, Елизовский район, п. Красный, ул. Восточная			
:ЗУ27	12.0.1 Улично-дорожная сеть 3.1 Коммунальное обслуживание	Образование земельного участка путем объединения земельных участков с кадастровыми номерами :ЗУ4 (S=12 782 м ²), :ЗУ5 (S=4 м ²), :ЗУ6 (S=36 м ²), :ЗУ7 (S=31 м ²), :ЗУ9 (S=36 м ²)	12 888
Камчатский край, Елизовский район, п. Красный, ул. Сопочная			
:ЗУ28	12.0.1 Улично-дорожная сеть 3.1 Коммунальное обслуживание	Образование земельного участка путем объединения земельных участков с кадастровыми номерами :ЗУ13 (S=11 131 м ²), :ЗУ14 (S=10 м ²), :ЗУ15 (S=5 м ²), :ЗУ16 (S=2 м ²), :ЗУ17 (S=2 м ²), :ЗУ18 (S=2 м ²), :ЗУ19 (S=2 м ²)	11 154
:ЗУ29	2.1 Для индивидуального жилищного строительства	Образование земельного участка путем перераспределения земельного участка с кадастровым номером :ЗУ12 с землями, находящимися в государственной или муниципальной собственности (кад.кв. 41:05:0101067)	4 402
Камчатский край, Елизовский район, п. Красный, ул. Шоссейная			
:ЗУ30	12.0.1 Улично-дорожная сеть 3.1 Коммунальное обслуживание	Образование земельного участка путем объединения земельных участков с кадастровыми номерами :ЗУ19 (S=2 623 м ²), :ЗУ20 (S=4 м ²), :ЗУ21 (S=55 м ²), :ЗУ22 (S=12 м ²), :ЗУ23 (S=1 м ²), :ЗУ24 (S=9 м ²)	2 705

Образование земельного участка :ЗУ1 возможно после снятия земельного участка с кадастровым номером 41:05:0000000:716(3).

2 Перечень и сведения о площади образуемых земельных участков, которые будут отнесены к территориям общего пользования или имуществу общего пользования, в том числе в отношении которых предполагаются резервирование и (или) изъятие для государственных или муниципальных нужд

Доступ к земельным участкам, находящимся в границах данного проекта межевания, осуществляется через территории общего пользования.

К территориям общего пользования относятся территории, которыми беспрепятственно пользуется неограниченный круг лиц (в том числе улицы, проезды, тротуары общего пользования, скверы).

Таблица № 2

Ведомость образуемых и изменяемых земельных участков, которые будут отнесены к территориям общего пользования или имуществу общего пользования

№ земельного участка	Вид разрешенного использования по Классификатору видов разрешенного использования земельных участков	Площадь участка, м ²
1	2	3
:ЗУ1	12.0.1 Улично-дорожная сеть 3.1 Коммунальное обслуживание	23 020
:ЗУ2	12.0.1 Улично-дорожная сеть 3.1 Коммунальное обслуживание	5 576
:ЗУ3	12.0.1 Улично-дорожная сеть 3.1 Коммунальное обслуживание	46
:ЗУ4	12.0.1 Улично-дорожная сеть 3.1 Коммунальное обслуживание	12 782
:ЗУ5	12.0.1 Улично-дорожная сеть 3.1 Коммунальное обслуживание	4
:ЗУ6	12.0.1 Улично-дорожная сеть 3.1 Коммунальное обслуживание	36
:ЗУ7	12.0.1 Улично-дорожная сеть 3.1 Коммунальное обслуживание	31
:ЗУ9	12.0.1 Улично-дорожная сеть 3.1 Коммунальное обслуживание	36
:ЗУ10	12.0.1 Улично-дорожная сеть 3.1 Коммунальное обслуживание	1 756
:ЗУ13	12.0.1 Улично-дорожная сеть 3.1 Коммунальное обслуживание	11 131
:ЗУ14	12.0.1 Улично-дорожная сеть 3.1 Коммунальное обслуживание	10
:ЗУ15	12.0.1 Улично-дорожная сеть 3.1 Коммунальное обслуживание	5
:ЗУ16	12.0.1 Улично-дорожная сеть 3.1 Коммунальное обслуживание	2
:ЗУ17	12.0.1 Улично-дорожная сеть 3.1 Коммунальное обслуживание	2
:ЗУ18	12.0.1 Улично-дорожная сеть 3.1 Коммунальное обслуживание	2

:ЗУ19	12.0.1 Улично-дорожная сеть 3.1 Коммунальное обслуживание	2
:ЗУ20	12.0.1 Улично-дорожная сеть 3.1 Коммунальное обслуживание	2 624
:ЗУ21	12.0.1 Улично-дорожная сеть 3.1 Коммунальное обслуживание	4
:ЗУ22	12.0.1 Улично-дорожная сеть 3.1 Коммунальное обслуживание	55
:ЗУ23	12.0.1 Улично-дорожная сеть 3.1 Коммунальное обслуживание	12
:ЗУ24	12.0.1 Улично-дорожная сеть 3.1 Коммунальное обслуживание	1
:ЗУ25	12.0.1 Улично-дорожная сеть 3.1 Коммунальное обслуживание	9
:ЗУ26	12.0.1 Улично-дорожная сеть 3.1 Коммунальное обслуживание	5 622
:ЗУ27	12.0.1 Улично-дорожная сеть 3.1 Коммунальное обслуживание	12 888
:ЗУ28	12.0.1 Улично-дорожная сеть 3.1 Коммунальное обслуживание	11 154
:ЗУ30	12.0.1 Улично-дорожная сеть 3.1 Коммунальное обслуживание	2 705

Ведомость земельных участков, в отношении которых предполагается изъятие для государственных или муниципальных нужд

№ земельного участка	Вид разрешенного использования по Классификатору видов разрешенного использования земельных участков	Возможные способы образования ЗУ	Площадь участка, м ²
1	2	3	4
1 ЭТАП МЕЖЕВАНИЯ			
Камчатский край, Елизовский район, п. Красный, ул. Совхозная, пер. Северный			
:ЗУ3	12.0.1 Улично-дорожная сеть 3.1 Коммунальное обслуживание	Образование земельного участка путем изъятия части земельного участка с кадастровым номером 41:05:0101066:58 с сохранением исходного земельного участка в измененных границах	46
Камчатский край, Елизовский район, п. Красный, ул. Восточная			
:ЗУ5	12.0.1 Улично-дорожная сеть 3.1 Коммунальное обслуживание	Образование земельного участка путем изъятия части земельного участка с кадастровым номером 41:05:0101067:853 с сохранением исходного земельного участка в измененных границах	4
:ЗУ6	12.0.1 Улично-дорожная сеть 3.1 Коммунальное обслуживание	Образование земельного участка путем изъятия части земельного участка с кадастровым номером 41:05:0101067:912 с сохранением исходного земельного участка в измененных границах	36
:ЗУ7	12.0.1 Улично-дорожная сеть 3.1 Коммунальное обслуживание	Образование земельного участка путем изъятия части земельного участка с кадастровым номером 41:05:0101067:562 с сохранением исходного земельного участка в измененных границах	31

:ЗУ8	2.1 Для индивидуального жилищного строительства	Образование земельного участка путем перераспределения земельного участка с кадастровым номером 41:05:0101067:46 с землями, находящимися в государственной или муниципальной собственности (кад. кв. 41:05:0101067)	2 042
:ЗУ9	12.0.1 Улично-дорожная сеть 3.1 Коммунальное обслуживание	Образование земельного участка путем изъятия части земельного участка с кадастровым номером 41:05:0101067:912 с сохранением исходного земельного участка в измененных границах	36
Камчатский край, Елизовский район, п. Красный, ул. Сопочная			
41:05:0101067:579	2.1 Для индивидуального жилищного строительства	Образование земельного участка путем изъятия части земельного участка с кадастровым номером 41:05:0101067:564 с сохранением исходного земельного участка в измененных границах	2 091
:ЗУ15	12.0.1 Улично-дорожная сеть 3.1 Коммунальное обслуживание	Образование земельного участка путем изъятия части земельного участка с кадастровым номером 41:05:0101067:564 с сохранением исходного земельного участка в измененных границах	5
:ЗУ16	12.0.1 Улично-дорожная сеть 3.1 Коммунальное обслуживание		2
:ЗУ17	12.0.1 Улично-дорожная сеть 3.1 Коммунальное обслуживание	Образование земельного участка путем изъятия части земельного участка с кадастровым номером 41:05:0101067:61 с сохранением исходного земельного участка в измененных границах	2
:ЗУ18	12.0.1 Улично-дорожная сеть 3.1 Коммунальное обслуживание		2
:ЗУ19	12.0.1 Улично-дорожная сеть 3.1 Коммунальное обслуживание	Образование земельного участка путем изъятия части земельного участка с кадастровым номером 41:05:0101067:1196 с сохранением исходного земельного участка в измененных границах	2
Камчатский край, Елизовский район, п. Красный, ул. Шоссейная			
:ЗУ21	12.0.1 Улично-дорожная сеть 3.1 Коммунальное обслуживание	Образование земельного участка путем изъятия части земельного участка с кадастровым номером 41:05:0101066:27 с сохранением исходного земельного участка в измененных границах	4
:ЗУ22	12.0.1 Улично-дорожная сеть 3.1 Коммунальное обслуживание		55

:ЗУ23	12.0.1 Улично-дорожная сеть 3.1 Коммунальное обслуживание	Образование земельного участка путем изъятия части земельного участка с кадастровым номером 41:05:0101066:160 с сохранением исходного земельного участка в измененных границах	12
:ЗУ24	12.0.1 Улично-дорожная сеть 3.1 Коммунальное обслуживание	Образование земельного участка путем изъятия части земельного участка с кадастровым номером 41:05:0101066:8 с сохранением исходного земельного участка в измененных границах	1
:ЗУ25	12.0.1 Улично-дорожная сеть 3.1 Коммунальное обслуживание		9

Земельные участки, в отношении которых предусмотрено резервирование в проекте межевания отсутствуют.

3 Перечень координат характерных точек образуемых земельных участков

Таблица № 4

№ точки	X	Y
1 ЭТАП МЕЖЕВАНИЯ		
Камчатский край, Елизовский район, п. Красный, ул. Совхозная, пер. Северный		
:ЗУ1		
1	572316.25	1402050.65
2	572299.73	1402061.94
3	572262.77	1402003.1
4	572254.34	1401989.68
5	572232.56	1401948.77
6	572229.32	1401946.24
7	572230.14	1401943.84
8	572233.39	1401942.29
9	572210.29	1401887.69
10	572204.9	1401874.96
11	572198.36	1401859.48
12	572194.77	1401784.89
13	572194.72	1401779.81
14	572191.01	1401760.14
15	572189.55	1401742.61
16	572187.21	1401724.85
17	572187.32	1401723.93
18	572186.22	1401716.93
19	572185.92	1401713.74
20	572185.07	1401707.95
21	572184.41	1401707.96
22	572182.6	1401695.45
23	572180.44	1401672.06
24	572182.12	1401671.56
25	572178.63	1401651.89
26	572178.15	1401645.44
27	572176.37	1401629.21
28	572173.3	1401608.51
29	572170.55	1401593.68
30	572170.77	1401589.85
31	572170.96	1401589.8
32	572169.72	1401582.45
33	572166.26	1401561.87
34	572162.12	1401537.82
35	572162.01	1401537.85
36	572155.87	1401515.52
37	572154.98	1401512
38	572154.86	1401511.91
39	572148.12	1401488.36
40	572144.51	1401470.49
41	572144.09	1401468.52
42	572141.07	1401467.36
43	572143.12	1401457.5
44	572140.1	1401447.05
45	572138.74	1401441.21
46	572134.47	1401425.19
47	572131.39	1401413.14
48	572131.35	1401413.05
49	572122.47	1401377.96
50	572118.85	1401363.4
51	572109.21	1401336.93
52	572111.38	1401335.82
53	572109.72	1401328.63
54	572108.8	1401324.08
55	572105.74	1401308.99
56	572104.67	1401297.35
57	572103.16	1401297.59
58	572102.94	1401296.63
59	572098.33	1401282.04
60	572096.79	1401276.99
61	572094.28	1401259.07
62	572090.82	1401254.01
63	572081.97	1401224.25
64	572080.96	1401224.59
65	572080.53	1401222.04
66	572077.58	1401204.47
67	572074.78	1401186.77
68	572072.74	1401173.63
69	572072.44	1401172.02
70	572069.5	1401153.45
71	572070.08	1401140.57
72	572066.84	1401140.88
73	572066.84	1401140.73
74	572067.2	1401140.67
75	572066.84	1401137.41

76	572066.87	1401127.13
77	572065.62	1401126.21
78	572065.51	1401125.18
79	572058.13	1401119.94
80	572057.33	1401107.29
81	572057.34	1401106.56
82	572060.99	1401106.09
83	572065.08	1401102.81
84	572066.12	1401099.62
85	572067.51	1401076.74
86	572070.23	1401063.37
87	572070.75	1401037.79
88	572076.85	1401026.05
89	572081.8	1401010.38
90	572093.82	1400991.14
91	572118.42	1400953.14
92	572141.01	1400910.35
93	572143.31	1400905.75
94	572146.42	1400906.93
95	572146.73	1400910.52
96	572152.02	1400911.83
97	572157.22	1400908.18
98	572135.2	1400964
99	572110.7	1401001.87
100	572100.11	1401018.83
101	572095.4	1401033.73
102	572090.41	1401043.32
103	572092.36	1401043.15
104	572090.2	1401050.34
105	572089.19	1401050.28
106	572088.41	1401051.79
107	572086.75	1401058.6
108	572081.16	1401080.67
109	572081.59	1401084.4
110	572077.86	1401107.02
111	572079.52	1401129.55
112	572079.93	1401136.43
113	572080.97	1401136.9
114	572081.48	1401143.57
115	572082.94	1401153.6
116	572093.1	1401223.21
117	572102.69	1401256.64
118	572103.04	1401256.55
119	572103.25	1401257.27

120	572107.6	1401256.51
121	572119.72	1401283.56
122	572119.64	1401283.59
123	572131.99	1401318.38
124	572133.44	1401324.3
125	572141.95	1401322.37
126	572142.96	1401324.67
127	572143.01	1401324.89
128	572142.67	1401324.98
129	572160.72	1401387.03
130	572163.89	1401407.3
131	572181.97	1401522.91
132	572183.3	1401529.25
133	572185.29	1401532.55
134	572186.32	1401535.19
135	572198.42	1401579.37
136	572198.38	1401579.51
137	572188	1401581.43
138	572189.56	1401600.82
139	572191.99	1401633.86
140	572193.51	1401653.35
141	572192.45	1401653.7
142	572193.62	1401662.33
143	572196.4	1401687.67
144	572197.9	1401701.59
145	572196.71	1401701.93
146	572196.66	1401701.99
147	572198.81	1401725.65
148	572205.58	1401763.63
149	572211.37	1401796.76
150	572215.49	1401829.39
151	572223.37	1401875.06
152	572218.98	1401876.35
153	572224.88	1401894.64
154	572229.25	1401905.52
155	572238.82	1401929.63
156	572240.26	1401934.34
157	572246.01	1401933.45
158	572247.54	1401937.67
159	572250.68	1401947.53
160	572253.19	1401952.67
1	572316.25	1402050.65

:3Y2		
1	572572.81	1401762.5
2	572572.69	1401769.48
3	572572.61	1401774.88
4	572570.75	1401788.14
5	572581.35	1401795.56
6	572583.03	1401797.66
7	572598.12	1401812.48
8	572612.23	1401822.04
9	572624.72	1401829.23
10	572633.31	1401822.62
11	572652.6	1401837.04
12	572659.19	1401850.93
13	572658.3	1401851.39
14	572661.86	1401858.35
15	572649.81	1401863.81
16	572644.81	1401857.3
17	572644.37	1401857.55
18	572642.64	1401855.15
19	572642.94	1401854.84
20	572636.24	1401846.45
21	572613.41	1401830.66
22	572609.09	1401827.8
23	572609.5	1401827.44
24	572571.24	1401804.27
25	572569.06	1401804.08
26	572566.13	1401802.61
27	572562.25	1401801.17
28	572539.07	1401798.53
29	572523.03	1401799.14
30	572500.7	1401800.13
31	572497.84	1401788.42
32	572496.85	1401788.12
33	572496.65	1401788.14
34	572488.64	1401786.07
35	572486.09	1401785.83
36	572481.49	1401784.88
37	572478.32	1401787.45
38	572475.36	1401789.56
39	572454.89	1401805.88
40	572449.58	1401811.03
41	572447.85	1401812.45
42	572434.88	1401822.1
43	572431.67	1401825.71

44	572429.7	1401827.32
45	572427.54	1401830.34
46	572422.53	1401836.79
47	572421.05	1401839.42
48	572418.81	1401842.56
49	572419.03	1401843.03
50	572418.58	1401843.83
51	572428.78	1401863.44
52	572429.61	1401865.11
53	572438.88	1401884.45
54	572439.26	1401884.35
55	572439.4	1401884.62
56	572441.82	1401895.66
57	572438.4	1401899.61
58	572437.53	1401905.14
59	572439.09	1401910.41
60	572440.6	1401913.39
61	572442.3	1401919.86
62	572449.85	1401939.35
63	572458.73	1401961.88
64	572451.25	1401964.85
65	572436.3	1401934.66
66	572438.13	1401933.92
67	572437.35	1401930.98
68	572437.44	1401930.94
69	572430.99	1401906.15
70	572429.5	1401899.42
71	572425.58	1401884.38
72	572424.97	1401884.49
73	572419.92	1401873.32
74	572413.72	1401860.05
75	572410.38	1401853.1
76	572401.68	1401854.41
77	572393.84	1401846.88
78	572385.55	1401839.67
79	572382.73	1401837.06
80	572382.23	1401836.79
81	572381.57	1401836.21
82	572366.95	1401828.42
83	572360.66	1401825.77
84	572358.67	1401825.01
85	572357.64	1401824.59
86	572357.28	1401824.49
87	572357.2	1401824.46

88	572354	1401823.44
89	572342.35	1401820.28
90	572341.85	1401820.16
91	572337	1401827.99
92	572318.11	1401819.39
93	572324.51	1401809.06
94	572340.15	1401813.51
95	572356.76	1401818.06
96	572371.06	1401823.13
97	572384.05	1401828.74
98	572384.84	1401829.01
99	572386.25	1401831.31
100	572399.19	1401837.79
101	572410.51	1401843.88
102	572415.49	1401837.66
103	572425.34	1401826.52
104	572441	1401809.33
105	572441.56	1401807.36
106	572444.45	1401804.29
107	572446.67	1401803.4
108	572462.84	1401789
109	572462.42	1401783.39
110	572465.41	1401783.45
111	572478.15	1401775.44
112	572481.01	1401771.19
113	572481.48	1401768.14
114	572481.63	1401765.41
115	572480.56	1401764.84
116	572479.81	1401762.49
117	572486.27	1401763.55
118	572486.44	1401763.69
119	572490.48	1401764.42
120	572495.8	1401763.28
121	572496.21	1401765.82
122	572498.36	1401778.44
123	572506.52	1401785.92
124	572516.4	1401790.42
125	572521.36	1401791.74
126	572538.97	1401791.23
127	572541.52	1401790.74
128	572557.35	1401790.83
129	572565.49	1401788.85
130	572565.66	1401772.25
131	572566.88	1401760

132	572568.59	1401743.04
133	572568.66	1401731.26
134	572576.01	1401731.3
135	572572.38	1401733.42
136	572572.84	1401762.26
1	572572.81	1401762.5
:3Y3		
1	572576.01	1401731.3
2	572575.09	1401734.62
3	572574.57	1401739.76
4	572574.14	1401747.09
5	572573.63	1401756.05
6	572572.84	1401762.26
7	572572.38	1401733.42
1	572576.01	1401731.3
41:05:0101066:58		
1	572576.01	1401731.3
2	572584.22	1401726.51
3	572612.39	1401722.79
4	572626.35	1401764.08
5	572573.04	1401774.86
6	572572.84	1401762.26
7	572573.63	1401756.05
8	572574.14	1401747.09
9	572574.57	1401739.76
10	572575.09	1401734.62
1	572576.01	1401731.3
:3Y4		
1	1401822.85	572969.02
2	1401851.7	572966.64
3	1401849.09	572976.01
4	1401868.36	572981.38
5	1401871.21	572971.16
6	1401900.16	572979.73
7	1401917.67	572985.92
8	1401941.7	572994.86
9	1401971.59	573006.01
10	1401982.85	573010.33
11	1401985.88	573016.84
12	1401979.36	573035.57
13	1401973.3	573044.09
14	1401958.7	573081.51
15	1401975.59	573088.64
16	1401981.42	573074.82

17	1401975.89	573072.48
18	1401974.16	573071.37
19	1401983.78	573049.91
20	1401991.08	573026.66
21	1401992.82	573018.46
22	1401994.52	573007.1
23	1401996.43	572993.6
24	1401996.88	572992.23
25	1401996.4	572968.79
26	1401996.24	572946.17
27	1401996.24	572936.71
28	1401996.27	572930.27
29	1401994.82	572929.64
30	1401995.02	572920.85
31	1401995.08	572916.33
32	1402009.53	572916.89
33	1402039.56	572918.51
34	1402047.71	572919.06
35	1402047.73	572920.18
36	1402057.49	572920.83
37	1402080.38	572922.25
38	1402085.19	572925.93
39	1402092.01	572932.69
40	1402138.09	572963.31
41	1402153.36	572952
42	1402146.46	572923.13
43	1402145.85	572921.22
44	1402127.48	572875.71
45	1402108.94	572821.1
46	1402102.11	572759.27
47	1402099.87	572756.32
48	1402078.78	572764.89
49	1402080.49	572780.38
50	1402087.04	572777.72
51	1402089.01	572777.29
52	1402094.22	572824.37
53	1402109.64	572869.8
54	1402111.99	572869.15
55	1402112.75	572870.67
56	1402113.19	572870.75
57	1402114.38	572873.9
58	1402117.18	572879.47
59	1402126.43	572902.44
60	1402129.58	572910.16

61	1402136.11	572926.59
62	1402134.5	572927.13
63	1402135.68	572930.26
64	1402136.97	572935.42
65	1402130.59	572937.59
66	1402107.49	572922.82
67	1402097.44	572915.04
68	1402091.96	572910.25
69	1402084.12	572908.85
70	1402078.5	572907.32
71	1402076.84	572908.9
72	1402059.97	572908.39
73	1402037.31	572907.85
74	1402035.13	572910.16
75	1402027.12	572909.56
76	1402011.29	572907.06
77	1402008.06	572904.52
78	1402008.35	572903.34
79	1401993.12	572890.69
80	1401991.46	572892.66
81	1401988.85	572890.47
82	1401985.02	572895.28
83	1401969.24	572875.43
84	1401977.1	572862
85	1401978.25	572860.74
86	1401974.4	572859.83
87	1401966.03	572853.2
88	1401960.13	572847.55
89	1401958.28	572849.35
90	1401955.02	572846.35
91	1401947.42	572837.59
92	1401938.16	572829.65
93	1401934.51	572806.38
94	1401930.98	572803.89
95	1401921.8	572797.45
96	1401928.57	572778.24
97	1401922.17	572749.84
98	1401899.43	572728.9
99	1401892.45	572725.15
100	1401884.09	572743.36
101	1401887.73	572745.32
102	1401904.03	572760.33
103	1401908.66	572780.87
104	1401908.56	572781.28

105	1401908.63	572781.56
106	1401905.25	572803.3
107	1401903.62	572808.33
108	1401909.63	572817.42
109	1401905.03	572825.02
110	1401930.87	572841.16
111	1401930.93	572841.01
112	1401944.2	572856.26
113	1401955.12	572870.86
114	1401956.1	572873.92
115	1401959.6	572877.44
116	1401976.85	572894.69
117	1401977.2	572895.44
118	1401980.72	572900.99
119	1401980.71	572901.01
120	1401980.78	572901.11
121	1401980.58	572901.54
122	1401978.98	572908.09
123	1401990.11	572927.6
124	1401989.02	572935.92
125	1401988.67	572939.29
126	1401988.65	572940.68
127	1401988.67	572940.69
128	1401989.31	572997.61
129	1401988.21	573004.68
130	1401982.12	573003.39
131	1401944.1	572988.17
132	1401944.13	572988.1
133	1401920.66	572977.08
134	1401899.66	572967.43
135	1401889.49	572962.83
136	1401879.61	572958.43
137	1401878.8	572960.33
138	1401856.84	572951.78
139	1401855.56	572955.48
140	1401825.64	572945.64
1	1401822.85	572969.02
Камчатский край, Елизовский район, п. Красный, ул. Восточная		
41:05:0101067:53		
1	572995.08	1401996.61
2	572998.3	1402009.2
3	572997.7	1402009.28

4	573004.6	1402048.69
5	572980.99	1402054.87
6	572970.28	1402057.19
7	572962.87	1402034.71
8	572969.11	1401996.41
9	572992.23	1401996.88
10	572993.18	1401996.57
1	572995.08	1401996.61
:3Y5		
1	572932.69	1402092.01
2	572925.93	1402085.19
3	572922.25	1402080.38
4	572920.83	1402057.49
5	572920.89	1402058.52
6	572921.61	1402069.09
7	572922.37	1402080.32
8	572925.61	1402084.46
1	572932.69	1402092.01
41:05:0101067:853		
1	572920.2	1402047.43
2	572962.87	1402034.71
3	572970.28	1402057.19
4	572976.25	1402073.36
5	572932.69	1402092.01
6	572925.61	1402084.46
7	572922.37	1402080.32
8	572921.61	1402069.09
9	572920.89	1402058.52
10	572920.83	1402057.49
1	572920.2	1402047.43
:3Y6		
1	572860.74	1401978.25
2	572862	1401977.1
3	572875.43	1401969.24
4	572876.17	1401969.83
5	572871.83	1401973.21
6	572861.42	1401981.14
1	572860.74	1401978.25
41:05:0101067:912		
1	572876.17	1401969.83
2	572895.28	1401985.02
3	572890.47	1401988.85
4	572882.64	1401995.1
5	572834.46	1402033.51

6	572813.58	1402051.18
7	572810.3	1402053.95
8	572796.9	1402031.95
9	572819.12	1402016.24
10	572860.74	1401978.25
11	572861.42	1401981.14
12	572871.83	1401973.21
1	572876.17	1401969.83
:3Y7		
1	572781.28	1401908.56
2	572801.58	1401903.64
3	572806.61	1401902.48
4	572808.33	1401903.62
5	572803.3	1401905.25
6	572781.56	1401908.63
1	572781.28	1401908.56
41:05:0101067:562		
1	572809.49	1401845.89
2	572823.94	1401898.55
3	572808.33	1401903.62
4	572806.61	1401902.48
5	572801.58	1401903.64
6	572781.28	1401908.56
7	572761.78	1401904.01
8	572743.36	1401884.09
9	572746.32	1401874.9
1	572809.49	1401845.89
:3Y8		
1	1401944.1	572988.17
2	1401982.12	573003.39
3	1401988.21	573004.68
4	1401989.31	572997.61
5	1401988.67	572940.69
6	1401969.73	572935.23
1	1401944.1	572988.17
:3Y9		
1	572951.78	1401856.84
2	572960.33	1401878.8
3	572958.43	1401879.61
4	572950.9	1401857.15
1	572951.78	1401856.84
41:05:0101067:23		
1	572951.22	1401855.4
2	572951.78	1401856.84

3	572950.9	1401857.15
4	572958.43	1401879.61
5	572850.08	1401925.77
6	572839.22	1401903.82
7	572911.55	1401868.62
8	572948.18	1401852.68
1	572951.22	1401855.4
:3Y10		
1	1401956.09	572586.44
2	1401987.79	572609.47
3	1402009.09	572621.83
4	1402033.97	572635.8
5	1402056.94	572648.66
6	1402061.22	572651.28
7	1402065.45	572653.7
8	1402065.98	572653.34
9	1402069.27	572654.98
10	1402079.32	572662.16
11	1402080.6	572668.3
12	1402080.27	572675.48
13	1402079.66	572715.64
14	1402089.07	572717.88
15	1402098.29	572719.9
16	1402101.15	572720.54
17	1402100.3	572704.98
18	1402090.14	572702.71
19	1402088.82	572702.25
20	1402086.93	572665.55
21	1402088.32	572662.3
22	1402092.98	572656.71
23	1402086.54	572652.81
24	1402085.32	572655.85
25	1402083.19	572655.73
26	1402079.82	572653.94
27	1402063.35	572644.85
28	1402055.86	572640.57
29	1402052.77	572638.44
30	1402052.48	572638.98
31	1402036.29	572629.67
32	1402029.62	572625.79
33	1402029.48	572626.04
34	1402017.19	572618.7
35	1402017.35	572618.31
36	1402016.27	572617.6

37	1402002.69	572608.74
38	1402000.04	572609.06
39	1401999.85	572608.91
40	1401999.66	572608.94
41	1401988.3	572600.33
42	1401960.32	572577.21
1	1401956.09	572586.44
:3У11		
1	1402056.21	572582.92
2	1402046.59	572598.41
3	1402029.81	572625.44
4	1402029.62	572625.79
5	1402036.29	572629.67
6	1402052.48	572638.98
7	1402062.49	572620.04
8	1402067.07	572611.07
9	1402068.02	572609.99
10	1402081.59	572594.53
11	1402059.41	572577.72
1	1402056.21	572582.92
Камчатский край, Елизовский район, п. Красный, ул. Сопочная		
:3У12		
1	1402362.66	572334.09
2	1402325.75	572310.63
3	1402301.71	572295.35
4	1402271.29	572338.13
5	1402295.3	572351.02
6	1402315.61	572368.05
7	1402326.5	572390.99
1	1402362.66	572334.09
:3У13		
1	1402362.66	572334.09
2	1402325.75	572310.63
3	1402301.71	572295.35
4	1402271.29	572338.13
5	1402295.3	572351.02
6	1402315.61	572368.05
7	1402326.5	572390.99
8	1402132.95	572288.35
9	1402146.25	572291.05
10	1402168.65	572308.25
11	1402174.45	572310.6

12	1402175.67	572309.1
13	1402188.82	572316.18
14	1402207.35	572325.47
15	1402207.58	572324.83
16	1402218.87	572330.98
17	1402225.91	572335.89
18	1402229.53	572338.34
19	1402230.12	572338.82
20	1402234.27	572341.72
21	1402237.5	572344.95
22	1402238.65	572345.91
23	1402245.19	572355.02
24	1402245.35	572355.24
25	1402245.87	572355.84
26	1402253.23	572350.68
27	1402277.15	572359.12
28	1402295.85	572369.42
29	1402323.44	572413.73
30	1402342.45	572439.08
31	1402391.93	572494.98
32	1402392.05	572495.16
33	1402393.64	572493.94
34	1402399.59	572503.76
35	1402405.74	572514.19
36	1402410.29	572512.02
37	1402426.83	572552.26
38	1402470.12	572603.47
39	1402479.91	572614.93
40	1402501	572640.04
41	1402526.64	572669.88
42	1402529.88	572675.85
43	1402530.36	572685.86
44	1402522.7	572718.32
45	1402506.3	572758.19
46	1402497.01	572775.68
47	1402491.86	572779.88
48	1402488.91	572781.05
49	1402482.49	572782.31
50	1402479.1	572782.22
51	1402448.92	572778.17
52	1402430.76	572774.05
53	1402427.49	572773.26
54	1402412.76	572765.3
55	1402410.18	572768.88

56	1402400.67	572765.91
57	1402387.86	572763.3
58	1402381.5	572763.81
59	1402369.27	572768.57
60	1402367.16	572768.85
61	1402364.09	572770.43
62	1402357.87	572772.45
63	1402337.71	572776.34
64	1402321.81	572779.69
65	1402315.82	572780.79
66	1402312.18	572782.2
67	1402294.01	572788.16
68	1402288.05	572789.28
69	1402283.1	572790.11
70	1402270.11	572793.6
71	1402260.8	572794.23
72	1402251.51	572794.19
73	1402232.98	572793.46
74	1402229.5	572791.11
75	1402226.86	572800.1
76	1402259.45	572801.89
77	1402278.09	572798.46
78	1402282.47	572797.5
79	1402296.53	572793.71
80	1402306.37	572791.24
81	1402314.53	572789.3
82	1402314.46	572789.03
83	1402332.95	572784.21
84	1402340	572782.33
85	1402342.08	572781.83
86	1402357.43	572777.83
87	1402357.5	572778.12
88	1402359.46	572777.65
89	1402382.34	572771.39
90	1402389.97	572769.51
91	1402398.29	572772.44
92	1402414.46	572778.26
93	1402423.88	572782.68
94	1402428.49	572783.79
95	1402447.14	572788.02
96	1402478.3	572792.2
97	1402483.32	572792.34
98	1402491.75	572790.69
99	1402494.08	572789.76

100	1402495.43	572790.9
101	1402514.36	572768.41
102	1402512.86	572767.15
103	1402515.36	572762.44
104	1402532.25	572721.39
105	1402540.42	572686.78
106	1402539.75	572673.09
107	1402534.92	572664.18
108	1402508.62	572633.57
109	1402487.55	572608.49
110	1402472.78	572589.9
111	1402471.18	572590.05
112	1402470.95	572587.59
113	1402438.47	572546.72
114	1402436.75	572543.1
115	1402436.57	572543.12
116	1402436.52	572542.63
117	1402415.52	572498.45
118	1402329.56	572393.65
119	1402327.37	572389.63
120	1402326.5	572390.99
121	1402315.61	572368.05
122	1402302.11	572357.21
123	1402271.29	572338.13
124	1402271.76	572337.47
125	1402271.5	572337.3
126	1402266.34	572336.3
127	1402250.46	572333.67
128	1402242.42	572328.52
129	1402242.32	572328.5
130	1402242.32	572328.46
131	1402236.8	572324.92
132	1402234.97	572325.07
133	1402229.71	572325.67
134	1402212.57	572317.24
135	1402211.87	572318.16
136	1402210.19	572316.9
137	1402210.64	572316.3
138	1402186.75	572304.55
139	1402182.26	572303.21
140	1402176.14	572299.62
141	1402173.29	572295.38
142	1402174.9	572290.3
143	1402158.09	572283.25

144	1402139.23	572279.42
145	1402132.95	572288.35
1	1402362.66	572334.09
41:05:0101067:579		
1	1402188.32	572289.11
2	1402181.23	572301.84
3	1402186.75	572304.55
4	1402191.04	572305.84
5	1402210.64	572316.3
6	1402229.71	572325.67
7	1402236.78	572324.86
8	1402241.62	572316.13
9	1402244.1	572285.89
10	1402208.23	572272.76
1	1402188.32	572289.11
:3Y14		
1	1402210.64	572316.3
2	1402191.04	572305.84
3	1402186.75	572304.55
1	1402210.64	572316.3
:3Y15		
1	572324.83	1402207.58
2	572325.47	1402207.35
3	572326.19	1402208.79
4	572330.71	1402218.24
5	572335.89	1402225.91
6	572330.98	1402218.87
1	572324.83	1402207.58
:3Y16		
1	572344.94	1402237.49
2	572341.72	1402234.27
3	572338.82	1402230.12
1	572344.94	1402237.49
41:05:0101067:564		
1	572325.47	1402207.35
2	572362.47	1402194.02
3	572383.62	1402221.26
4	572353.22	1402242.81
5	572349.41	1402241.11
6	572346.4	1402238.95
7	572344.94	1402237.49
8	572338.82	1402230.12
9	572335.89	1402225.91
10	572330.71	1402218.24

11	572326.19	1402208.79
1	572325.47	1402207.35
:3Y17		
1	572789.03	1402314.46
2	572789.3	1402314.53
3	572789.04	1402315.64
4	572786.25	1402325.3
5	572784.21	1402332.95
1	572789.03	1402314.46
:3Y18		
1	572781.83	1402342.08
2	572778.12	1402357.5
3	572777.83	1402357.43
1	572781.83	1402342.08
41:05:0101067:61		
1	572789.3	1402314.53
2	572821.93	1402323.04
3	572810.73	1402366
4	572778.12	1402357.5
5	572781.83	1402342.08
6	572784.21	1402332.95
7	572786.25	1402325.3
8	572789.04	1402315.64
1	572789.3	1402314.53
:3Y19		
1	572587.59	1402470.95
2	572590.05	1402471.18
3	572589.9	1402472.78
1	572587.59	1402470.95
41:05:0101067:1196		
1	572540.27	1402466.43
2	572587.59	1402470.95
3	572589.9	1402472.78
4	572587.2	1402501.04
5	572537.43	1402496.29
1	572540.27	1402466.43
Камчатский край, Елизовский район, п. Красный, ул. Шоссейная		
:3Y20		
1	572952.94	1401777.52
2	572951.4	1401768.27
3	572946.22	1401751.38
4	572945.78	1401748.53

5	572943.19	1401740.89
6	572944.55	1401739.68
7	572944.33	1401737.5
8	572942.39	1401718.15
9	572939.97	1401694.33
10	572947.07	1401685.88
11	572960.4	1401681.95
12	572963.53	1401676.45
13	572959.55	1401660.05
14	572962.08	1401652.19
15	572958.22	1401638.85
16	572956.93	1401638.06
17	572953.68	1401630.93
18	572953.66	1401630.93
19	572950.91	1401623.58
20	572948.79	1401618.27
21	572958.13	1401614.68
22	572962.89	1401627.07
23	572964.74	1401631.11
24	572966.74	1401632.33
25	572972.53	1401652.34
26	572970.88	1401656.13
27	572969.73	1401657.9
28	572970.27	1401660.01
29	572972.07	1401659.56
30	572974.79	1401667.43
31	572978.34	1401682.85
32	572986.82	1401687.97
33	572991.44	1401692.52
34	572999.53	1401697.36
35	573013.86	1401697.95
36	573023.69	1401695.75
37	573026.89	1401695.34
38	573032.02	1401698.22
39	573033.46	1401705.24
40	573043.24	1401728.53
41	573048.84	1401743.51
42	573050.79	1401746.01
43	573053.3	1401751.91
44	573057.36	1401751.16
45	573058.39	1401751.89
46	573057.76	1401751.98
47	573043.43	1401755.93
48	573041.52	1401750.1

49	573038.56	1401741.39
50	573037.92	1401737.81
51	573035.32	1401729.4
52	573026.82	1401710.01
53	573018.72	1401706.78
54	573004.1	1401702.82
55	572984.61	1401696.08
56	572971.94	1401688.18
57	572967.4	1401688.23
58	572951.64	1401692.87
59	572948.27	1401696.89
60	572950.35	1401717.34
61	572952.29	1401736.69
62	572952.79	1401741.55
63	572953	1401742.89
64	572952.47	1401743.36
65	572953.58	1401746.62
66	572954.03	1401749.57
67	572959.71	1401767.75
68	572960.11	1401767.99
69	572960.03	1401770.93
70	572964.58	1401771.84
71	572965.17	1401775.59
1	572952.94	1401777.52
:3Y21		
1	572972.07	1401659.56
2	572972.85	1401659.36
3	572974.13	1401664.57
4	572974.79	1401667.43
1	572972.07	1401659.56
:3Y22		
1	572986.82	1401687.97
2	572988.1	1401688.75
3	572997.67	1401693.96
4	573002.69	1401695.64
5	573017.75	1401696.51
6	573023.69	1401695.75
7	573013.86	1401697.95
8	572999.53	1401697.36
9	572991.44	1401692.52
1	572986.82	1401687.97
41:05:0101066:27		
1	572972.07	1401659.56
2	572970.88	1401656.13

3	572996.05	1401653.84
4	572994.25	1401646.68
5	572998.61	1401645.25
6	572993.66	1401638.12
7	572994.08	1401623.77
8	573021.51	1401621.65
9	573026.82	1401653.96
10	573028.76	1401679.13
11	573031.26	1401685.58
12	573026.78	1401695.06
13	573023.69	1401695.75
14	573017.75	1401696.51
15	573002.69	1401695.64
16	572997.67	1401693.96
17	572988.1	1401688.75
18	572986.82	1401687.97
19	572981.75	1401682.98
20	572975.71	1401670.08
21	572974.79	1401667.43
22	572974.13	1401664.57
23	572972.85	1401659.36
1	572972.07	1401659.56
:3Y23		
1	573050.79	1401746.01
2	573051.27	1401746.62
3	573053.6	1401748.5
4	573057.36	1401751.16
5	573053.3	1401751.91
1	573050.79	1401746.01
41:05:0101066:160		
1	573050.79	1401746.01
2	573033.46	1401705.24
3	573032.02	1401698.22
4	573042.65	1401692.6
5	573052.68	1401719.88
6	573057.62	1401718.82
7	573068.58	1401748.17
8	573059.43	1401750.77
9	573057.36	1401751.16
10	573053.6	1401748.5
11	573051.27	1401746.62
1	573050.79	1401746.01
:3Y24		
1	572953	1401742.89

2	572953.58	1401746.62
3	572952.47	1401743.36
1	572953	1401742.89
:3Y25		
1	572960.11	1401767.99
2	572964.39	1401770.64
3	572964.58	1401771.84
4	572960.03	1401770.93
1	572960.11	1401767.99
41:05:0101066:8		
1	572951.27	1401698.94
2	572972.05	1401694.94
3	572986.61	1401701.3
4	572989.08	1401704.78
5	572991.95	1401714.03
6	572994.3	1401723.98
7	572987.87	1401730.32
8	572989.52	1401763.19
9	572991.15	1401769.65
10	572980.14	1401770.95
11	572975.26	1401773.97
12	572964.58	1401771.84
13	572964.39	1401770.64
14	572960.11	1401767.99
15	572960.16	1401766.03
16	572953.58	1401746.62
17	572953	1401742.89
18	572955.07	1401741.06
19	572954.52	1401737.04
1	572951.27	1401698.94
2 ЭТАП МЕЖЕВАНИЯ		
Камчатский край, Елизовский район, п. Красный, ул. Совхозная, пер. Северный		
:3Y26		
1	1401837.04	572652.6
2	1401850.93	572659.19
3	1401851.39	572658.3
4	1401858.35	572661.86
5	1401863.81	572649.81
6	1401857.3	572644.81
7	1401857.55	572644.37
8	1401855.15	572642.64
9	1401854.84	572642.94

10	1401846.45	572636.24
11	1401830.66	572613.41
12	1401827.8	572609.09
13	1401827.44	572609.5
14	1401804.27	572571.24
15	1401804.08	572569.06
16	1401802.61	572566.13
17	1401801.17	572562.25
18	1401798.53	572539.07
19	1401799.14	572523.03
20	1401800.13	572500.7
21	1401788.42	572497.84
22	1401788.12	572496.85
23	1401788.14	572496.65
24	1401786.07	572488.64
25	1401785.83	572486.09
26	1401784.88	572481.49
27	1401787.45	572478.32
28	1401789.56	572475.36
29	1401805.88	572454.89
30	1401811.03	572449.58
31	1401812.45	572447.85
32	1401822.1	572434.88
33	1401825.71	572431.67
34	1401827.32	572429.7
35	1401830.34	572427.54
36	1401836.79	572422.53
37	1401839.42	572421.05
38	1401842.56	572418.81
39	1401843.03	572419.03
40	1401843.83	572418.58
41	1401863.44	572428.78
42	1401865.11	572429.61
43	1401884.45	572438.88
44	1401884.35	572439.26
45	1401884.62	572439.4
46	1401895.66	572441.82
47	1401899.61	572438.4
48	1401905.14	572437.53
49	1401910.41	572439.09
50	1401913.39	572440.6
51	1401919.86	572442.3
52	1401939.35	572449.85
53	1401961.88	572458.73

54	1401964.85	572451.25
55	1401934.66	572436.3
56	1401933.92	572438.13
57	1401930.98	572437.35
58	1401930.94	572437.44
59	1401906.15	572430.99
60	1401899.42	572429.5
61	1401884.38	572425.58
62	1401884.49	572424.97
63	1401873.32	572419.92
64	1401860.05	572413.72
65	1401853.1	572410.38
66	1401854.41	572401.68
67	1401846.88	572393.84
68	1401839.67	572385.55
69	1401837.06	572382.73
70	1401836.79	572382.23
71	1401836.21	572381.57
72	1401828.42	572366.95
73	1401825.77	572360.66
74	1401825.01	572358.67
75	1401824.59	572357.64
76	1401824.49	572357.28
77	1401824.46	572357.2
78	1401823.44	572354
79	1401820.28	572342.35
80	1401820.16	572341.85
81	1401827.99	572337
82	1401819.39	572318.11
83	1401809.06	572324.51
84	1401813.51	572340.15
85	1401818.06	572356.76
86	1401823.13	572371.06
87	1401828.74	572384.05
88	1401829.01	572384.84
89	1401831.31	572386.25
90	1401837.79	572399.19
91	1401843.88	572410.51
92	1401837.66	572415.49
93	1401826.52	572425.34
94	1401809.33	572441
95	1401807.36	572441.56
96	1401804.29	572444.45
97	1401803.4	572446.67

98	1401789	572462.84
99	1401783.39	572462.42
100	1401783.45	572465.41
101	1401775.44	572478.15
102	1401771.19	572481.01
103	1401768.14	572481.48
104	1401765.41	572481.63
105	1401764.84	572480.56
106	1401762.49	572479.81
107	1401763.55	572486.27
108	1401763.69	572486.44
109	1401764.42	572490.48
110	1401763.28	572495.8
111	1401765.82	572496.21
112	1401778.44	572498.36
113	1401785.92	572506.52
114	1401790.42	572516.4
115	1401791.74	572521.36
116	1401791.23	572538.97
117	1401790.74	572541.52
118	1401790.83	572557.35
119	1401788.85	572565.49
120	1401772.25	572565.66
121	1401760	572566.88
122	1401743.04	572568.59
123	1401731.26	572568.66
124	1401731.3	572576.01
125	1401734.62	572575.09
126	1401739.76	572574.57
127	1401747.09	572574.14
128	1401756.05	572573.63
129	1401762.5	572572.81
130	1401769.48	572572.69
131	1401774.88	572572.61
132	1401788.14	572570.75
133	1401795.56	572581.35
134	1401797.66	572583.03
135	1401812.48	572598.12
136	1401822.04	572612.23
137	1401829.23	572624.72
138	1401822.62	572633.31
1	1401837.04	572652.6

Камчатский край, Елизовский район, п. Красный, ул. Восточная		
:ЗУ27		
1	1401822.85	572969.02
2	1401851.7	572966.64
3	1401849.09	572976.01
4	1401868.36	572981.38
5	1401871.21	572971.16
6	1401900.16	572979.73
7	1401917.67	572985.92
8	1401941.7	572994.86
9	1401971.59	573006.01
10	1401982.85	573010.33
11	1401985.88	573016.84
12	1401979.36	573035.57
13	1401973.3	573044.09
14	1401958.7	573081.51
15	1401975.59	573088.64
16	1401981.42	573074.82
17	1401975.89	573072.48
18	1401974.16	573071.37
19	1401983.78	573049.91
20	1401991.08	573026.66
21	1401992.82	573018.46
22	1401994.52	573007.1
23	1401996.43	572993.6
24	1401996.88	572992.23
25	1401996.4	572968.79
26	1401996.28	572951.6
27	1401996.14	572951.56
28	1401996.27	572949.88
29	1401996.24	572946.17
30	1401996.24	572936.71
31	1401996.27	572930.27
32	1401994.82	572929.64
33	1401995.02	572920.85
34	1401995.08	572916.33
35	1402009.53	572916.89
36	1402039.56	572918.51
37	1402047.71	572919.06
38	1402047.73	572920.18
39	1402058.52	572920.89
40	1402069.09	572921.61

41	1402080.32	572922.37
42	1402084.46	572925.61
43	1402092.01	572932.69
44	1402138.09	572963.31
45	1402153.36	572952
46	1402146.46	572923.13
47	1402145.85	572921.22
48	1402127.48	572875.71
49	1402108.94	572821.1
50	1402102.11	572759.27
51	1402099.87	572756.32
52	1402078.78	572764.89
53	1402080.49	572780.38
54	1402087.04	572777.72
55	1402089.01	572777.29
56	1402094.22	572824.37
57	1402109.64	572869.8
58	1402111.99	572869.15
59	1402112.75	572870.67
60	1402113.19	572870.75
61	1402114.38	572873.9
62	1402117.18	572879.47
63	1402126.43	572902.44
64	1402129.58	572910.16
65	1402136.11	572926.59
66	1402134.5	572927.13
67	1402135.68	572930.26
68	1402136.97	572935.42
69	1402130.59	572937.59
70	1402107.49	572922.82
71	1402097.44	572915.04
72	1402091.96	572910.25
73	1402084.12	572908.85
74	1402078.5	572907.32
75	1402076.84	572908.9
76	1402059.97	572908.39
77	1402037.31	572907.85
78	1402035.13	572910.16
79	1402027.12	572909.56
80	1402011.29	572907.06
81	1402008.06	572904.52
82	1402008.35	572903.34
83	1401993.12	572890.69
84	1401991.46	572892.66

85	1401988.85	572890.47
86	1401985.02	572895.28
87	1401969.83	572876.17
88	1401973.21	572871.83
89	1401981.14	572861.42
90	1401974.4	572859.83
91	1401966.03	572853.2
92	1401960.13	572847.55
93	1401958.28	572849.35
94	1401955.02	572846.35
95	1401947.42	572837.59
96	1401938.16	572829.65
97	1401934.51	572806.38
98	1401930.98	572803.89
99	1401921.8	572797.45
100	1401928.57	572778.24
101	1401922.17	572749.84
102	1401899.43	572728.9
103	1401892.45	572725.15
104	1401884.09	572743.36
105	1401887.73	572745.32
106	1401904.03	572760.33
107	1401908.66	572780.87
108	1401903.64	572801.58
109	1401902.48	572806.61
110	1401909.63	572817.42
111	1401905.03	572825.02
112	1401930.87	572841.16
113	1401930.93	572841.01
114	1401944.2	572856.26
115	1401955.12	572870.86
116	1401956.1	572873.92
117	1401959.6	572877.44
118	1401976.85	572894.69
119	1401977.2	572895.44
120	1401980.72	572900.99
121	1401980.71	572901.01
122	1401980.78	572901.11
123	1401980.58	572901.54
124	1401978.98	572908.09
125	1401990.11	572927.6
126	1401989.02	572935.92
127	1401988.67	572939.29
128	1401988.65	572940.68

129	1401988.67	572940.69
130	1401989.31	572997.61
131	1401988.21	573004.68
132	1401982.12	573003.39
133	1401944.1	572988.17
134	1401944.13	572988.1
135	1401920.66	572977.08
136	1401899.66	572967.43
137	1401889.49	572962.83
138	1401879.61	572958.43
139	1401857.15	572950.9
140	1401855.56	572955.48
141	1401825.64	572945.64
1	1401822.85	572969.02
Камчатский край, Елизовский район, п. Красный, ул. Сопочная		
:ЗУ28		
1	1402132.95	572288.35
2	1402146.25	572291.05
3	1402168.65	572308.25
4	1402174.45	572310.6
5	1402175.67	572309.1
6	1402188.82	572316.18
7	1402207.35	572325.47
8	1402208.79	572326.19
9	1402218.24	572330.71
10	1402225.91	572335.89
11	1402229.53	572338.34
12	1402230.12	572338.82
13	1402237.5	572344.95
14	1402238.65	572345.91
15	1402245.19	572355.02
16	1402245.35	572355.24
17	1402245.87	572355.84
18	1402253.23	572350.68
19	1402277.15	572359.12
20	1402295.85	572369.42
21	1402323.44	572413.73
22	1402342.45	572439.08
23	1402391.93	572494.98
24	1402392.05	572495.16
25	1402393.64	572493.94
26	1402399.59	572503.76

27	1402405.74	572514.19
28	1402410.29	572512.02
29	1402426.83	572552.26
30	1402470.12	572603.47
31	1402479.91	572614.93
32	1402501	572640.04
33	1402526.64	572669.88
34	1402529.88	572675.85
35	1402530.36	572685.86
36	1402522.7	572718.32
37	1402506.3	572758.19
38	1402497.01	572775.68
39	1402491.86	572779.88
40	1402488.91	572781.05
41	1402482.49	572782.31
42	1402479.1	572782.22
43	1402448.92	572778.17
44	1402430.76	572774.05
45	1402427.49	572773.26
46	1402412.76	572765.3
47	1402410.18	572768.88
48	1402400.67	572765.91
49	1402387.86	572763.3
50	1402381.5	572763.81
51	1402369.27	572768.57
52	1402367.16	572768.85
53	1402364.09	572770.43
54	1402357.87	572772.45
55	1402337.71	572776.34
56	1402321.81	572779.69
57	1402315.82	572780.79
58	1402312.18	572782.2
59	1402294.01	572788.16
60	1402288.05	572789.28
61	1402283.1	572790.11
62	1402270.11	572793.6
63	1402260.8	572794.23
64	1402251.51	572794.19
65	1402232.98	572793.46
66	1402229.5	572791.11
67	1402226.86	572800.1
68	1402259.45	572801.89
69	1402278.09	572798.46
70	1402282.47	572797.5

71	1402296.53	572793.71
72	1402306.37	572791.24
73	1402314.53	572789.3
74	1402315.64	572789.04
75	1402325.3	572786.25
76	1402332.95	572784.21
77	1402340	572782.33
78	1402342.08	572781.83
79	1402357.5	572778.12
80	1402359.46	572777.65
81	1402382.34	572771.39
82	1402389.97	572769.51
83	1402398.29	572772.44
84	1402414.46	572778.26
85	1402423.88	572782.68
86	1402428.49	572783.79
87	1402447.14	572788.02
88	1402478.3	572792.2
89	1402483.32	572792.34
90	1402491.75	572790.69
91	1402494.08	572789.76
92	1402495.43	572790.9
93	1402514.36	572768.41
94	1402512.86	572767.15
95	1402515.36	572762.44
96	1402532.25	572721.39
97	1402540.42	572686.78
98	1402539.75	572673.09
99	1402534.92	572664.18
100	1402508.62	572633.57
101	1402487.55	572608.49
102	1402472.78	572589.9
103	1402470.95	572587.59
104	1402438.47	572546.72
105	1402436.75	572543.1
106	1402436.57	572543.12
107	1402436.52	572542.63
108	1402415.52	572498.45
109	1402329.56	572393.65
110	1402327.37	572389.63
111	1402326.5	572390.99
112	1402315.61	572368.05
113	1402302.11	572357.21
114	1402271.29	572338.13

115	1402271.76	572337.47
116	1402271.5	572337.3
117	1402266.34	572336.3
118	1402250.46	572333.67
119	1402242.42	572328.52
120	1402242.32	572328.5
121	1402242.32	572328.46
122	1402236.8	572324.92
123	1402234.97	572325.07
124	1402229.71	572325.67
125	1402212.57	572317.24
126	1402211.87	572318.16
127	1402210.19	572316.9
128	1402210.64	572316.3
129	1402191.04	572305.84
130	1402186.75	572304.55
131	1402182.26	572303.21
132	1402176.14	572299.62
133	1402173.29	572295.38
134	1402174.9	572290.3
135	1402158.09	572283.25
136	1402139.23	572279.42
1	1402132.95	572288.35
:ЗУ29		
1	1402271.29	572338.13
2	1402302.11	572357.21
3	1402315.61	572368.05
4	1402329.56	572393.65
5	1402368.85	572339.26
6	1402332.64	572315.01
7	1402325.75	572310.63
8	1402301.71	572295.35
1	1402271.29	572338.13
Камчатский край, Елизовский район, п. Красный, ул. Шоссейная		
:ЗУ30		
1	1401777.52	572952.94
2	1401768.27	572951.4
3	1401751.38	572946.22
4	1401748.53	572945.78
5	1401740.89	572943.19
6	1401739.68	572944.55
7	1401737.5	572944.33

8	1401718.15	572942.39
9	1401694.33	572939.97
10	1401685.88	572947.07
11	1401681.95	572960.4
12	1401676.45	572963.53
13	1401660.05	572959.55
14	1401652.19	572962.08
15	1401638.85	572958.22
16	1401638.06	572956.93
17	1401630.93	572953.68
18	1401630.93	572953.66
19	1401623.58	572950.91
20	1401618.27	572948.79
21	1401614.68	572958.13
22	1401627.07	572962.89
23	1401631.11	572964.74
24	1401632.33	572966.74
25	1401652.34	572972.53
26	1401656.13	572970.88
27	1401657.9	572969.73
28	1401660.01	572970.27
29	1401659.56	572972.07
30	1401659.36	572972.85
31	1401664.57	572974.13
32	1401682.85	572978.34
33	1401688.75	572988.1
34	1401693.96	572997.67
35	1401695.64	573002.69
36	1401696.51	573017.75
37	1401695.34	573026.89
38	1401698.22	573032.02
39	1401705.24	573033.46

40	1401728.53	573043.24
41	1401743.51	573048.84
42	1401746.62	573051.27
43	1401748.5	573053.6
44	1401751.89	573058.39
45	1401751.98	573057.76
46	1401755.93	573043.43
47	1401750.1	573041.52
48	1401741.39	573038.56
49	1401737.81	573037.92
50	1401729.4	573035.32
51	1401710.01	573026.82
52	1401706.78	573018.72
53	1401702.82	573004.1
54	1401696.08	572984.61
55	1401688.18	572971.94
56	1401688.23	572967.4
57	1401692.87	572951.64
58	1401696.89	572948.27
59	1401717.34	572950.35
60	1401736.69	572952.29
61	1401741.55	572952.79
62	1401742.89	572953
63	1401749.57	572954.03
64	1401767.75	572959.71
65	1401770.64	572964.39
66	1401775.59	572965.17
1	1401777.52	572952.94

**4 Сведения о границах территории, применительно к которой
осуществляется подготовка проекта межевания, содержащие перечень
координат характерных точек таких границ в системе координат,
используемой для ведения Единого государственного реестра недвижимости**

Таблица № 5

**Граница территории, в отношении которой осуществляется подготовка проекта
межевания, установленная в техническом задании**

№ точки	X	Y
Камчатский край, Елизовский район, п. Красный, ул. Совхозная, пер. Северный		
Граница проекта по Техническому заданию №1		
1	572286.85	1402036.12
2	572233.39	1401942.29
3	572222.89	1401917.47
4	572212.87	1401893.88
5	572206.98	1401869.47
6	572204.62	1401854.05
7	572183.94	1401671.02
8	572172.47	1401562.94
9	572151.38	1401475.61
10	572146.87	1401456.11
11	572121.54	1401374.99
12	572104.67	1401297.35
13	572094.28	1401259.07
14	572092.28	1401253.51
15	572083.21	1401224.06
16	572070.2	1401142.68
17	572068.49	1401124.88
18	572068.52	1401105.19
19	572070.08	1401100.38
20	572071.49	1401077.26
21	572076.32	1401047.7
22	572089.99	1401020.89
23	572146.73	1400910.52
24	572152.02	1400911.83
25	572128.15	1400963.07
26	572110.7	1401001.87
27	572099.44	1401018.2
28	572085.08	1401087.54
29	572078.04	1401110.21
30	572081.38	1401143.52

31	572093.1	1401223.21
32	572102.69	1401256.64
33	572156.44	1401452.46
34	572162.33	1401474.25
35	572175.42	1401529.97
36	572196.99	1401706.96
37	572199.04	1401730.67
38	572203.26	1401762.2
39	572203.99	1401764.84
40	572208.82	1401797.03
41	572211.97	1401829.84
42	572219.03	1401877.27
43	572230.28	1401911.56
44	572239.22	1401934.61
45	572307.5	1402055.97
46	572301.2	1402061.07
1	572286.85	1402036.12
Граница проекта по Техническому заданию №2		
1	572451.25	1401964.85
2	572436.3	1401934.66
3	572438.13	1401933.92
4	572428.94	1401899.52
5	572427.28	1401884.22
6	572410.21	1401849.48
7	572388.67	1401840.07
8	572363.91	1401825.22
9	572340.27	1401821.37
10	572303.53	1401812.64
11	572305.93	1401809.17
12	572332.76	1401811.47
13	572357.31	1401817.97
14	572380.01	1401827.94
15	572390.22	1401833.62
16	572411.68	1401844.82
17	572425.18	1401826.57

18	572442.89	1401806.49
19	572459.4	1401789.52
20	572472.93	1401778.74
21	572478.81	1401774.05
22	572490.37	1401774.72
23	572508.71	1401787.2
24	572517.57	1401791.75
25	572539.09	1401792.41
26	572564.6	1401792.28
27	572570.2	1401734.65
28	572572.38	1401733.42
29	572573.04	1401774.86
30	572570.68	1401792.62
31	572586.64	1401804.56
32	572611.78	1401821.91
33	572638.97	1401835.81
34	572649.09	1401844.13
35	572655.49	1401853.75
36	572659.53	1401859.28
37	572650.29	1401863.59
38	572643.97	1401854.87
39	572636.54	1401845.55
40	572621.83	1401834.42
41	572609.5	1401827.44
42	572571.24	1401804.27
43	572535.26	1401801.07
44	572516.76	1401797.35
45	572497.66	1401788.4
46	572488.64	1401786.07
47	572484.34	1401785.66
48	572480.31	1401786.03
49	572475.36	1401789.56
50	572454.89	1401805.88
51	572449.59	1401811.03
52	572429.7	1401827.32
53	572418.81	1401842.56
54	572438.88	1401884.45
55	572436.25	1401901.53
56	572458.06	1401962.18
1	572451.25	1401964.85

Камчатский край, Елизовский район, п. Красный, ул. Восточная		
Граница проекта по Техническому заданию №3.1		
1	572930.26	1402135.68
2	572932.64	1402128.23
3	572925.46	1402117.72
4	572922.88	1402108.05
5	572914.17	1402083.06
6	572906.55	1402038.02
7	572903.34	1402008.35
8	572895.28	1401985.02
9	572875.43	1401969.24
10	572801.7	1401920.95
11	572760.05	1401913.17
12	572732.5	1401889.17
13	572743.36	1401884.09
14	572761.78	1401904.01
15	572781.56	1401908.63
16	572801.06	1401911.57
17	572814.14	1401916.3
18	572857.09	1401943.03
19	572908.27	1401989.76
20	572993.74	1401989.97
21	573004.74	1401985.35
22	572975.33	1401920.31
23	572980.91	1401917.85
24	572972.38	1401898.32
25	572966.55	1401900.2
26	572960.03	1401878.02
27	572956.91	1401866.85
28	572956.28	1401853.13
29	572954.98	1401824.53
30	572966.92	1401823.1
31	572968.06	1401848.04
32	572968.83	1401864.88
33	572976.9	1401893.19
34	573011.56	1401985.14
35	573020.67	1401986.84
36	573031.32	1401983.07
37	573070.38	1401965.68
38	573072.94	1401971.86
39	573022.89	1401992.38

40	573013.95	1401992.12
41	572994.98	1401996.58
42	572969.17	1401996.04
43	572951.46	1401996.1
44	572917.17	1401998.71
45	572920.2	1402047.43
46	572922.25	1402080.38
47	572927.89	1402087.56
48	572932.69	1402092.01
49	572944.99	1402119.82
50	572944.85	1402131.03
51	572942.01	1402136.32
52	572926.73	1402143.3
53	572823.64	1402105.79
54	572785.46	1402101.45
55	572756.32	1402099.87
56	572759.81	1402091.29
57	572792	1402095.11
58	572824.08	1402098.35
1	572930.26	1402135.68
Граница проекта по Техническому заданию №3.2		
1	572586.01	1401955.93
2	572610.17	1401986.56
3	572649.53	1402057.64
4	572666.39	1402083.37
5	572684.13	1402083.3
6	572716.54	1402082.08
7	572717.78	1402087.85
8	572687.69	1402088.88
9	572660.64	1402087.1
10	572638.98	1402052.48
11	572625.44	1402029.81
12	572617.54	1402016.16
13	572608.7	1402003.01
14	572609.03	1402000
15	572600.36	1401988.56
16	572577.6	1401961.75
1	572586.01	1401955.93
Камчатский край, Елизовский район, п. Красный, ул. Сопочная		
Граница проекта по Техническому заданию №4		
1	572272.98	1402143.76

2	572285.21	1402135.16
3	572310.54	1402181.47
4	572324.83	1402207.58
5	572330.98	1402218.87
6	572341.72	1402234.27
7	572346.4	1402238.95
8	572349.41	1402241.11
9	572347.77	1402251.97
10	572356.09	1402278.34
11	572366.6	1402296.76
12	572375.7	1402308.09
13	572398.54	1402318.6
14	572420.78	1402332.36
15	572447.37	1402353.04
16	572474.46	1402381.76
17	572493.99	1402393.61
18	572511.78	1402404.2
19	572544.28	1402424.37
20	572567.73	1402438.91
21	572591.7	1402453.79
22	572610.17	1402470.81
23	572628.59	1402487.79
24	572642.44	1402500.55
25	572690.59	1402522.35
26	572721.16	1402524.14
27	572777.95	1402496.02
28	572771.6	1402442.11
29	572760.25	1402365.58
30	572772.21	1402309.74
31	572789.65	1402229.97
32	572800.1	1402226.86
33	572801.89	1402259.45
34	572767.96	1402385.69
35	572779.5	1402436.41
36	572786.87	1402502.72
37	572763.49	1402512.94
38	572740.37	1402527.1
39	572721.15	1402535.61
40	572686.94	1402537.16
41	572640.94	1402516.34
42	572634.05	1402513.22
43	572626.81	1402506.54
44	572608.38	1402489.56
45	572589.92	1402472.54

46	572581.63	1402464.9
47	572534.12	1402435.71
48	572494.44	1402411.34
49	572479.65	1402402.46
50	572464.94	1402393.53
51	572437.25	1402364.17
52	572412.21	1402344.69
53	572390.99	1402326.5
54	572368.05	1402315.61
55	572351.02	1402295.3
56	572338.13	1402271.29
57	572333.33	1402247.1
58	572321.01	1402226.31
59	572297.37	1402188.65
1	572272.98	1402143.76
Камчатский край, Елизовский район, п. Красный, ул. Шоссейная		
Граница проекта по Техническому заданию №5		
1	572962.6	1401776
2	572959.2	1401776.51
3	572949.38	1401742.54
4	572945.64	1401691.51
5	572964.2	1401682.75
6	572959.55	1401660.05
7	572950.35	1401622.18
8	572956.57	1401620.5

9	572967.83	1401656.41
10	572970.02	1401675.31
11	572981.75	1401682.98
12	572991.44	1401692.52
13	572999.53	1401697.36
14	573013.86	1401697.95
15	573023.66	1401699.37
16	573029.33	1401702.12
17	573033.46	1401705.24
18	573053.3	1401751.91
19	573053.79	1401753.07
20	573053.79	1401753.07
21	573043.35	1401755.89
22	573035.65	1401730.75
23	573033.09	1401723.12
24	573029.49	1401714.03
25	573026.74	1401709.89
26	573012.12	1401705.15
27	572984.61	1401696.32
28	572984.38	1401695.99
29	572971.93	1401688.21
30	572967.52	1401688.27
31	572951.76	1401692.99
32	572948.36	1401696.77
33	572952.89	1401741.62
34	572954.23	1401749.52
1	572962.6	1401776

Таблица № 6

Граница территории, в отношении которой осуществляется подготовка проекта межевания, устанавливаемая проектом межевания территории

№ точки	X	Y
Камчатский край, Елизовский район, п. Красный, ул. Совхозная, пер. Северный		
Граница проекта, установленная проектом межевания №1		
1	572239.35	1401965.79
2	572231	1401950.09
3	572226.96	1401946.94
4	572228.53	1401942.39
5	572230.8	1401941.31

6	572211.48	1401895.64
7	572196.17	1401860.02
8	572194.12	1401813.04
9	572192.77	1401784.95
10	572192.73	1401780.01
11	572189.03	1401760.41
12	572187.74	1401744.96
13	572180.61	1401695.69
14	572178.29	1401670.61
15	572179.84	1401670.15
16	572176.65	1401652.14
17	572176.16	1401645.62

18	572174.39	1401629.46
19	572171.33	1401608.84
20	572168.54	1401593.81
21	572168.82	1401589.09
22	572167.75	1401582.78
23	572164.28	1401562.2
24	572160.37	1401539.41
25	572153.93	1401516.03
26	572153.2	1401513.14
27	572153.11	1401513.07
28	572146.17	1401488.84
29	572142.55	1401470.89
30	572142.36	1401470
31	572138.77	1401468.63
32	572141.06	1401457.58
33	572138.16	1401447.56
34	572136.8	1401441.7
35	572132.53	1401425.69
36	572129.48	1401413.75
37	572129.44	1401413.66
38	572120.53	1401378.44
39	572116.94	1401363.98
40	572106.73	1401335.96
41	572109.08	1401334.75
42	572107.76	1401329.06
43	572106.84	1401324.48
44	572103.76	1401309.29
45	572102.87	1401299.66
46	572101.63	1401299.86
47	572101.01	1401297.16
48	572096.42	1401282.64
49	572094.83	1401277.42
50	572092.36	1401259.81
51	572088.99	1401254.88
52	572080.64	1401226.81
53	572079.38	1401227.23
54	572078.56	1401222.37
55	572075.61	1401204.79
56	572072.8	1401187.08
57	572070.77	1401173.97
58	572070.47	1401172.36
59	572067.5	1401153.57
60	572067.98	1401142.78
61	572064.83	1401143.08

62	572064.84	1401139.04
63	572065.01	1401139.01
64	572064.84	1401137.52
65	572064.86	1401128.14
66	572063.73	1401127.29
67	572063.62	1401126.29
68	572055.15	1401120.27
69	572055.36	1401104.8
70	572060.18	1401104.18
71	572063.36	1401101.62
72	572064.14	1401099.24
73	572065.52	1401076.48
74	572068.23	1401063.15
75	572068.76	1401037.28
76	572075	1401025.28
77	572079.97	1401009.54
78	572092.13	1400990.07
79	572116.73	1400952.05
80	572143.11	1400895.43
81	572147.6	1400897.15
82	572148.61	1400909.17
83	572151.56	1400909.71
84	572165.29	1400900.07
85	572167.19	1400900.03
86	572136.88	1400965.09
87	572112.39	1401002.94
88	572101.94	1401019.67
89	572097.25	1401034.5
90	572093.87	1401041.01
91	572095.12	1401040.9
92	572091.66	1401052.44
93	572090.37	1401052.36
94	572090.3	1401052.5
95	572088.69	1401059.08
96	572083.19	1401080.81
97	572083.61	1401084.45
98	572079.87	1401107.11
99	572081.52	1401129.42
100	572081.85	1401135.11
101	572082.87	1401135.57
102	572083.47	1401143.35
103	572095.06	1401222.79
104	572104.07	1401254.21
105	572104.41	1401254.12

106	572104.67	1401254.99
107	572108.78	1401254.27
108	572122.41	1401284.7
109	572122.19	1401284.78
110	572133.91	1401317.81
111	572134.91	1401321.91
112	572143.12	1401320.06
113	572144.85	1401324.01
114	572145.46	1401326.32
115	572145.16	1401326.39
116	572162.68	1401386.6
117	572183.93	1401522.55
118	572185.19	1401528.51
119	572187.09	1401531.67
120	572188.23	1401534.56
121	572200.51	1401579.41
122	572199.93	1401581.26
123	572190.14	1401583.07
124	572191.55	1401600.67
125	572193.98	1401633.71
126	572195.62	1401654.77
127	572194.65	1401655.08
128	572195.6	1401662.09
129	572198.39	1401687.45
130	572200.07	1401703.06
131	572198.8	1401703.42
132	572200.79	1401725.38
133	572207.55	1401763.28
134	572213.35	1401796.46
135	572217.47	1401829.09
136	572225.65	1401876.48
137	572221.52	1401877.69
138	572226.76	1401893.96
139	572231.11	1401904.78
140	572240.71	1401928.97
141	572241.67	1401932.1
142	572247.33	1401931.22
143	572262.71	1401968.13
144	572313.29	1402054.54
145	572300.57	1402064
1	572239.35	1401965.79

Граница проекта, установленная проектом межевания №2		
1	572450.35	1401967.53
2	572433.55	1401933.61
3	572435.74	1401932.73
4	572435	1401929.95
5	572435.1	1401929.89
6	572429.04	1401906.62
7	572427.56	1401899.89
8	572424.11	1401886.68
9	572423.79	1401886.74
10	572418.1	1401874.16
11	572411.91	1401860.91
12	572409.21	1401855.3
13	572401.01	1401856.54
14	572392.49	1401848.35
15	572384.21	1401841.16
16	572381.55	1401838.7
17	572381.08	1401838.44
18	572380.43	1401837.87
19	572366.09	1401830.23
20	572359.92	1401827.62
21	572357.94	1401826.88
22	572356.99	1401826.48
23	572356.66	1401826.39
24	572356.55	1401826.35
25	572353.44	1401825.36
26	572342.77	1401822.47
27	572337.77	1401830.54
28	572315.21	1401820.27
29	572323.6	1401806.73
30	572340.68	1401811.59
31	572357.36	1401816.15
32	572371.79	1401821.26
33	572384.77	1401826.87
34	572386.17	1401827.34
35	572387.66	1401829.78
36	572400.11	1401836.02
37	572409.99	1401841.33
38	572413.96	1401836.37
39	572423.85	1401825.18
40	572439.21	1401808.33
41	572439.77	1401806.34
42	572443.3	1401802.59

43	572445.6	1401801.67
44	572460.77	1401788.17
45	572460.26	1401781.34
46	572464.86	1401781.44
47	572476.72	1401773.98
48	572479.1	1401770.44
49	572479.49	1401767.93
50	572479.56	1401766.57
51	572478.9	1401766.21
52	572476.9	1401759.99
53	572487.1	1401761.66
54	572487.29	1401761.81
55	572490.45	1401762.38
56	572497.43	1401760.88
57	572498.19	1401765.49
58	572500.22	1401777.42
59	572507.64	1401784.23
60	572517.07	1401788.53
61	572521.59	1401789.73
62	572538.75	1401789.23
63	572541.33	1401788.74
64	572557.11	1401788.83
65	572563.51	1401787.27
66	572563.66	1401772.14
67	572564.89	1401759.8
68	572566.59	1401742.94
69	572566.67	1401729.25
70	572578.63	1401729.32
71	572577.06	1401734.99
72	572576.57	1401739.92
73	572576.13	1401747.21
74	572575.62	1401756.23
75	572574.81	1401762.64
76	572574.69	1401769.52
77	572574.61	1401775.03
78	572572.9	1401787.21
79	572582.73	1401794.09
80	572584.52	1401796.32
81	572599.4	1401810.92
82	572613.29	1401820.34
83	572624.56	1401826.83
84	572633.37	1401820.05
85	572654.2	1401835.74
86	572661.83	1401851.82

87	572660.99	1401852.25
88	572664.52	1401859.15
89	572649.21	1401866.3
90	572644.29	1401859.9
91	572643.8	1401860.18
92	572640.02	1401854.94
93	572640.26	1401854.7
94	572634.86	1401847.93
95	572612.29	1401832.31
96	572605.81	1401828.03
97	572606.13	1401827.74
98	572570.6	1401806.22
99	572568.5	1401806.03
100	572565.34	1401804.44
101	572561.78	1401803.13
102	572538.99	1401800.53
103	572523.12	1401801.14
104	572499.15	1401802.2
105	572496.19	1401790.09
106	572488.29	1401788.05
107	572485.79	1401787.81
108	572482.01	1401787.03
109	572479.53	1401789.04
110	572476.56	1401791.16
111	572456.21	1401807.38
112	572450.92	1401812.52
113	572449.08	1401814.03
114	572436.24	1401823.59
115	572433.06	1401827.15
116	572431.17	1401828.7
117	572429.15	1401831.54
118	572424.2	1401837.9
119	572422.74	1401840.5
120	572421.12	1401842.76
121	572421.29	1401843.1
122	572420.86	1401843.86
123	572430.56	1401862.53
124	572431.41	1401864.22
125	572439.97	1401882.1
126	572440.32	1401882
127	572441.19	1401883.73
128	572443.33	1401896.97
129	572440.29	1401900.48
130	572439.58	1401905.01

131	572440.95	1401909.66
132	572442.48	1401912.68
133	572444.2	1401919.24
134	572451.71	1401938.62
135	572461.32	1401963.01
1	572450.35	1401967.53
Камчатский край, Елизовский район, п. Красный, ул. Восточная		
Граница проекта, установленная проектом межевания №3.1		
1	572922.67	1402148.4
2	572920.47	1402147.7
3	572875.01	1402129.36
4	572820.66	1402110.91
5	572758.5	1402104.04
6	572753.89	1402100.54
7	572763.6	1402076.62
8	572783.23	1402078.79
9	572779.78	1402087.27
10	572824.8	1402092.25
11	572872.23	1402108.35
12	572871.51	1402110.94
13	572872.44	1402111.41
14	572872.5	1402111.71
15	572874.71	1402112.55
16	572880.29	1402115.36
17	572903.19	1402124.58
18	572910.9	1402127.73
19	572925.36	1402133.47
20	572925.89	1402131.89
21	572930.86	1402133.77
22	572934.12	1402134.58
23	572935.39	1402130.86
24	572921.18	1402108.65
25	572913.49	1402098.71
26	572908.38	1402092.86
27	572906.9	1402084.56
28	572905.09	1402077.94
29	572906.88	1402076.06
30	572906.39	1402060.02
31	572905.83	1402036.46
32	572908.1	1402034.33
33	572907.57	1402027.35

34	572905.17	1402012.12
35	572903.75	1402010.31
36	572902.6	1402010.59
37	572885.63	1401990.16
38	572892.07	1401985.02
39	572875.26	1401971.66
40	572863.19	1401978.72
41	572859.58	1401982.02
42	572857.98	1401975.29
43	572851.69	1401967.35
44	572844.77	1401960.11
45	572846.59	1401958.24
46	572844.95	1401956.45
47	572836.17	1401948.83
48	572828.61	1401940.02
49	572805.23	1401936.36
50	572802.26	1401932.13
51	572796.68	1401924.19
52	572778.36	1401930.65
53	572748.8	1401923.98
54	572727.26	1401900.59
55	572722.43	1401891.63
56	572744.17	1401881.38
57	572746.96	1401886.56
58	572761.38	1401902.22
59	572780.85	1401906.61
60	572781.27	1401906.51
61	572781.64	1401906.59
62	572802.83	1401903.3
63	572808.63	1401901.42
64	572817.47	1401907.26
65	572825.67	1401902.3
66	572842.75	1401929.64
67	572857.56	1401942.69
68	572871.86	1401953.33
69	572874.99	1401954.34
70	572878.87	1401958.18
71	572896	1401975.18
72	572901.34	1401978.57
73	572908.39	1401976.85
74	572928.01	1401988.04
75	572935.69	1401987.03
76	572939.17	1401986.68
77	572950.15	1401986.48

78	572954.95	1401986.61
79	572973.73	1401986.62
80	572981.29	1401986.86
81	572995.26	1401987.12
82	572997.36	1401986.93
83	572998.41	1401986.34
84	573000.68	1401983.41
85	573000.78	1401981.23
86	572998.65	1401975.74
87	572986.44	1401945.3
88	572975.26	1401921.5
89	572965.61	1401900.49
90	572961	1401890.31
91	572955.77	1401878.57
92	572957.76	1401877.72
93	572949.17	1401855.64
94	572952.96	1401854.31
95	572943.1	1401824.33
96	572971.09	1401820.9
97	572970.97	1401824.59
98	572970.85	1401826.65
99	572970.69	1401828.65
100	572969.73	1401839.91
101	572968.9	1401849
102	572977.4	1401846.63
103	572983.85	1401869.75
104	572973.66	1401872.59
105	572981.63	1401899.54
106	572987.8	1401916.99
107	572996.73	1401941
108	573007.88	1401970.88
109	573011.9	1401981.38
110	573016.95	1401983.72
111	573034.65	1401977.56
112	573043.13	1401971.53
113	573082.59	1401956.13
114	573091.26	1401976.65
115	573073.75	1401984.04
116	573070.71	1401976.83
117	573070.62	1401976.69
118	573050.62	1401985.65
119	573027.16	1401993.01
120	573018.82	1401994.79
121	573007.39	1401996.5

122	572994.05	1401998.39
123	572992.52	1401998.88
124	572968.76	1401998.4
125	572946.16	1401998.24
126	572936.71	1401998.24
127	572928.96	1401998.28
128	572928.34	1401996.85
129	572920.89	1401997.02
130	572918.41	1401997.05
131	572918.89	1402009.44
132	572920.5	1402039.44
133	572920.93	1402045.75
134	572922.05	1402045.78
135	572922.76	1402056.34
136	572924.21	1402079.65
137	572927.44	1402083.87
138	572934.25	1402090.74
139	572951.24	1402116.3
140	572965.36	1402135.32
141	572954.72	1402149.69
1	572922.67	1402148.4
Граница проекта, установленная проектом межевания №3.2		
1	572611.15	1401986.71
2	572650.38	1402055.92
3	572653	1402060.2
4	572656.06	1402065.54
5	572655.65	1402066.13
6	572656.7	1402068.24
7	572663.33	1402077.52
8	572668.46	1402078.59
9	572675.42	1402078.27
10	572717.21	1402077.63
11	572719.82	1402088.62
12	572721.85	1402097.85
13	572723.07	1402103.29
14	572703.36	1402102.22
15	572700.79	1402090.75
16	572665.91	1402088.95
17	572663.36	1402090.04
18	572656.15	1402096.05
19	572649.89	1402085.56
20	572653.77	1402084
21	572653.76	1402083.74

22	572652.18	1402080.77
23	572643.1	1402064.32
24	572638.88	1402056.93
25	572635.52	1402052.05
26	572636.25	1402051.66
27	572628.17	1402037.18
28	572624.56	1402030.91
29	572617.88	1402019.7
30	572617.54	1402019.84
31	572615.93	1402017.36
32	572606.67	1402003.17
33	572606.98	1402000.6
34	572606.83	1402000.41
35	572606.85	1402000.22
36	572598.76	1401989.55
37	572574.37	1401960.02
38	572586.87	1401953.28
1	572611.15	1401986.71
Камчатский край, Елизовский район, п. Красный, ул. Сопочная		
Граница проекта, установленная проектом межевания №4		
1	572354.92	1402302.11
2	572345.28	1402287.49
3	572341.09	1402281.03
4	572337.44	1402274.23
5	572336.93	1402274.6
6	572335.41	1402272.26
7	572334.33	1402266.69
8	572331.76	1402251.19
9	572327.43	1402244.44
10	572322.87	1402237.31
11	572323.08	1402234.78
12	572323.62	1402230.07
13	572302.69	1402187.48
14	572301.36	1402183.07
15	572298.12	1402177.55
16	572295.07	1402175.49
17	572290.9	1402176.81
18	572279.29	1402148.64
19	572277.04	1402137.57
20	572289.89	1402130.5
21	572292.92	1402145.4

22	572310	1402167.65
23	572313.01	1402175.06
24	572311.64	1402176.18
25	572317.95	1402187.9
26	572328.26	1402208.47
27	572327.7	1402208.67
28	572332.68	1402217.82
29	572337.54	1402224.77
30	572339.94	1402228.33
31	572340.42	1402228.9
32	572343.26	1402232.98
33	572346.43	1402236.15
34	572347.28	1402237.18
35	572356.75	1402244.58
36	572350.68	1402253.23
37	572359.12	1402277.15
38	572369.42	1402295.85
39	572413.73	1402323.44
40	572439.08	1402342.45
41	572471.14	1402370.91
42	572494.98	1402391.93
43	572504.78	1402397.88
44	572516.78	1402404.95
45	572514.73	1402409.24
46	572553.31	1402425.1
47	572616.22	1402478.38
48	572641.34	1402499.48
49	572671.02	1402524.98
50	572676.41	1402527.9
51	572685.67	1402528.35
52	572717.71	1402520.79
53	572757.34	1402504.49
54	572774.38	1402495.44
55	572778.13	1402490.83
56	572779.13	1402488.34
57	572780.31	1402482.33
58	572780.22	1402479.27
59	572776.2	1402449.27
60	572772.1	1402431.22
61	572771.38	1402428.21
62	572762.7	1402412.16
63	572766.54	1402409.4
64	572763.97	1402401.17
65	572761.28	1402387.98

66	572761.84	1402381.05
67	572766.62	1402368.77
68	572766.92	1402366.55
69	572768.58	1402363.32
70	572770.51	1402357.37
71	572774.38	1402337.31
72	572777.73	1402321.42
73	572778.85	1402315.27
74	572780.32	1402311.51
75	572786.22	1402293.51
76	572787.31	1402287.7
77	572788.15	1402282.68
78	572791.62	1402269.77
79	572792.23	1402260.74
80	572792.19	1402251.56
81	572791.49	1402233.63
82	572789.74	1402231.04
83	572786.61	1402229.39
84	572802.11	1402226.93
85	572803.9	1402259.58
86	572800.42	1402278.48
87	572799.45	1402282.95
88	572795.65	1402297.04
89	572793.18	1402306.84
90	572790.77	1402316.98
91	572790.46	1402316.9
92	572780.28	1402356
93	572780.52	1402356.06
94	572779.58	1402359.95
95	572773.33	1402382.85
96	572771.6	1402389.87
97	572774.32	1402397.62
98	572780.11	1402413.69
99	572784.58	1402423.22
100	572785.73	1402428.04
101	572789.99	1402446.79
102	572794.19	1402478.14
103	572794.34	1402483.49
104	572792.61	1402492.32
105	572791.62	1402494.82
106	572768.09	1402514.63
107	572763.3	1402517.17
108	572722.01	1402534.16
109	572686.97	1402542.43

110	572672.54	1402541.73
111	572663.03	1402536.58
112	572632.27	1402510.15
113	572607.22	1402489.1
114	572545.65	1402440.18
115	572497.37	1402417.22
116	572389.91	1402328.2
117	572366.8	1402317.23
1	572354.92	1402302.11
Камчатский край, Елизовский район, п. Красный, ул. Шоссейная		
Граница проекта, установленная проектом межевания №5		
1	572964.73	1401626.29
2	572966.31	1401629.72
3	572968.44	1401631.02
4	572974.66	1401652.48
5	572972.65	1401657.08
6	572972.44	1401657.4
7	572973.35	1401657.16
8	572976.72	1401666.88
9	572980.1	1401681.57
10	572989.09	1401687.01
11	572998.47	1401692.12
12	573003.07	1401693.66
13	573017.68	1401694.51
14	573026.63	1401693.36
15	573033.98	1401697.82
16	573035.38	1401704.65
17	573045.1	1401727.81
18	573050.6	1401742.52
19	573052.53	1401744.98
20	573056.53	1401754.4
21	573042.1	1401758.3
22	573039.62	1401750.73
23	573036.62	1401741.89
24	573035.97	1401738.29
25	573033.44	1401730.1
26	573025.31	1401711.56
27	573018.08	1401708.68
28	573003.51	1401704.73
29	572983.74	1401697.89
30	572971.38	1401690.18

31	572967.7	1401690.23
32	572952.79	1401694.62
33	572950.34	1401697.52
34	572952.34	1401717.14
35	572954.28	1401736.49
36	572954.77	1401741.3
37	572955.14	1401743.67
38	572954.79	1401743.98
39	572955.53	1401746.14
40	572955.99	1401749.11
41	572961.4	1401766.44
42	572962.14	1401766.89
43	572962.07	1401769.3
44	572963.8	1401769.64
45	572965.12	1401777.61
46	572951.31	1401779.9
47	572949.45	1401768.73
48	572944.27	1401751.83

49	572943.83	1401749.01
50	572940.86	1401740.28
51	572942.46	1401738.86
52	572942.34	1401737.7
53	572940.4	1401718.35
54	572937.89	1401693.69
55	572945.92	1401684.13
56	572959.07	1401680.26
57	572961.4	1401676.15
58	572957.47	1401659.97
59	572959.99	1401652.15
60	572956.51	1401640.15
61	572955.36	1401639.45
62	572951.82	1401631.72
63	572946.21	1401617.12
64	572959.27	1401612.1
1	572964.73	1401626.29

5 Вид разрешенного использования образуемых земельных участков, предназначенных для размещения линейных объектов и объектов капитального строительства, проектируемых в составе линейного объекта, а также существующих земельных участков, занятых линейными объектами и объектами капитального строительства, входящими в состав линейных объектов, в соответствии с проектом планировки территории

Вид разрешенного использования образуемых земельных участков определен в соответствии с приказом Министерства экономического развития РФ от 1 сентября 2014 г. № 540 «Об утверждении классификатора видов разрешенного использования земельных участков».

Таблица № 7

№ земельного участка	Вид разрешенного использования по Классификатору видов разрешенного использования земельных участков	Площадь участка, м ²
1	2	3
:ЗУ1	12.0.1 Улично-дорожная сеть 3.1 Коммунальное обслуживание	23 020
:ЗУ2	12.0.1 Улично-дорожная сеть 3.1 Коммунальное обслуживание	5 576
:ЗУ3	12.0.1 Улично-дорожная сеть 3.1 Коммунальное обслуживание	46
:ЗУ4	12.0.1 Улично-дорожная сеть 3.1 Коммунальное обслуживание	12 782
:ЗУ5	12.0.1 Улично-дорожная сеть 3.1 Коммунальное обслуживание	4
:ЗУ6	12.0.1 Улично-дорожная сеть 3.1 Коммунальное обслуживание	36
:ЗУ7	12.0.1 Улично-дорожная сеть 3.1 Коммунальное обслуживание	31
:ЗУ9	12.0.1 Улично-дорожная сеть 3.1 Коммунальное обслуживание	36
:ЗУ10	12.0.1 Улично-дорожная сеть 3.1 Коммунальное обслуживание	1 756
:ЗУ13	12.0.1 Улично-дорожная сеть 3.1 Коммунальное обслуживание	11 131
:ЗУ14	12.0.1 Улично-дорожная сеть 3.1 Коммунальное обслуживание	10
:ЗУ15	12.0.1 Улично-дорожная сеть 3.1 Коммунальное обслуживание	5
:ЗУ16	12.0.1 Улично-дорожная сеть 3.1 Коммунальное обслуживание	2
:ЗУ17	12.0.1 Улично-дорожная сеть 3.1 Коммунальное обслуживание	2
:ЗУ18	12.0.1 Улично-дорожная сеть 3.1 Коммунальное обслуживание	2
:ЗУ19	12.0.1 Улично-дорожная сеть 3.1 Коммунальное обслуживание	2
:ЗУ20	12.0.1 Улично-дорожная сеть 3.1 Коммунальное обслуживание	2 624
:ЗУ21	12.0.1 Улично-дорожная сеть 3.1 Коммунальное обслуживание	4

:ЗУ22	12.0.1 Улично-дорожная сеть 3.1 Коммунальное обслуживание	55
:ЗУ23	12.0.1 Улично-дорожная сеть 3.1 Коммунальное обслуживание	12
:ЗУ24	12.0.1 Улично-дорожная сеть 3.1 Коммунальное обслуживание	1
:ЗУ25	12.0.1 Улично-дорожная сеть 3.1 Коммунальное обслуживание	9
:ЗУ26	12.0.1 Улично-дорожная сеть 3.1 Коммунальное обслуживание	5 622
:ЗУ27	12.0.1 Улично-дорожная сеть 3.1 Коммунальное обслуживание	12 888
:ЗУ28	12.0.1 Улично-дорожная сеть 3.1 Коммунальное обслуживание	11 154
:ЗУ30	12.0.1 Улично-дорожная сеть 3.1 Коммунальное обслуживание	2 705

ПРИЛОЖЕНИЯ

РОССИЙСКАЯ ФЕДЕРАЦИЯ
КАМЧАТСКИЙ КРАЙ
ЕЛИЗОВСКИЙ МУНИЦИПАЛЬНЫЙ РАЙОН

АДМИНИСТРАЦИЯ
НОВОАВАЧИНСКОГО СЕЛЬСКОГО ПОСЕЛЕНИЯ

ПОСТАНОВЛЕНИЕ

От 30 июля 2021 г.

№ 129

О подготовке проекта межевания территории в целях обеспечения инженерной и транспортной инфраструктурой земельных участков, предоставленных для индивидуального жилищного строительства в п. Красный, Новоавачинского сельского поселения Елизовского муниципального района Камчатского края, в границах кадастровых кварталов 41:05:0101066, 41:05:0101067

Руководствуясь ст.45, ст.46 Градостроительного кодекса Российской Федерации», Федеральным законом от 06.10.2003 г. № 131-ФЗ «Об общих принципах организации местного самоуправления в Российской Федерации», Уставом Новоавачинского сельского поселения, в соответствии с Генеральным планом Новоавачинского сельского поселения, утвержденным Решением Собрания депутатов Новоавачинского сельского поселения от 03.06.2020 № 284, Правилами землепользования и застройки, утвержденными Решением Собрания депутатов Новоавачинского сельского поселения от 02.09.2011 № 83, в целях обеспечения благоприятных условий жизнедеятельности населения и создания условий устойчивого развития Новоавачинского сельского поселения

ПОСТАНОВЛЯЮ:

1. Приступить к разработке проекта межевания территории в целях обеспечения инженерной и транспортной инфраструктурой земельных участков, предоставленных для индивидуального жилищного строительства в п. Красный, Новоавачинского сельского поселения Елизовского муниципального района Камчатского края, в границах кадастровых кварталов 41:05:0101066, 41:05:0101067.

2. Установить, что предложения физических и юридических лиц о порядке, содержании и сроках подготовки документации по межеванию территории, указанной в пункте 1 постановления, принимаются администрацией Новоавачинского сельского поселения в течение 15 дней со

для опубликования настоящего постановления по адресу: Камчатский край, Елизовский район, п. Новый, ул. Молодежная, д. 1а, тел. (8415-31)30-171.

3. Разработанную документацию утвердить в установленном законом порядке.

4. Опубликовать настоящее постановление в информационном бюллетене «Елизовский вестник» и разместить в местах официального обнародования.

5. Постановление подлежит размещению на официальном сайте исполнительных органов государственной власти Камчатского края в информационно-телекоммуникационной сети «Интернет» в разделе «Местное самоуправление» на страничке Новоавачинского сельского поселения (<http://www.kamgov.ru/cmг/новоавача>).

6. Постановление вступает в силу со дня его подписания.

7. Контроль за исполнением настоящего постановления возложить на начальника отдела земельных отношений, архитектуры и градостроительства администрации.

Глава Новоавачинского
сельского поселения



О.А. Прокопенко

ТЕХНИЧЕСКОЕ ЗАДАНИЕ

О подготовке проектов межевания территории в целях обеспечения инженерной и транспортной инфраструктурой земельных участков, предоставленных для индивидуального жилищного строительства в п. Красный, п. Новый Новоавачинского сельского поселения Елизовского муниципального района Камчатского края, в границах кадастровых кварталов 41:05:0101066, 41:05:0101067, 41:05:0101076, 41:05:0101077, 41:05:0101078

№ п/п	Наименование разделов	Содержание
1	2	3
	Наименование работы	Выполнение работ по подготовке проектов межевания территории в целях обеспечения инженерной и транспортной инфраструктурой земельных участков, предоставленных для индивидуального жилищного строительства в п. Красный, п. Новый Новоавачинского сельского поселения Елизовского муниципального района Камчатского края, в границах кадастровых кварталов 41:05:0101066, 41:05:0101067, 41:05:0101076, 41:05:0101077, 41:05:0101078
	Территория, в отношении которой осуществляется подготовка проектов межевания территории	<p>Местоположение: Камчатский край, Елизовский муниципальный район, Новоавачинское сельское поселение, п. Красный, кадастровые кварталы: 41:05:0101066, 41:05:0101067 (согласно приложению)</p> <p>Площадь 2,8 га (уточняется проектом)</p> <p>Застроенная территория</p> <p>Камчатский край, Елизовский муниципальный район, Новоавачинское сельское поселение, п. Новый, кадастровые кварталы: 41:05:0101076, 41:05:0101077, 41:05:0101078 (согласно приложению)</p> <p>Площадь 2,3 га (уточняется проектом)</p> <p>Застроенная территория</p>
	Заказчик	Администрация Новоавачинского сельского поселения Елизовского муниципального района Камчатского края
	Место сдачи/приемки работ	684016, п. Новый Елизовского района Камчатского края, ул. Молодежная, 1а
	Основания для проведения работ	<p>Государственная программа Камчатского края «Обеспечение доступным и комфортным жильем жителей Камчатского края»</p> <p>Муниципальная программа Новоавачинского сельского поселения «Обеспечение доступным и комфортным жильем</p>

№ п/п	Наименование разделов	Содержание
1	2	3
		<p>жителей Новоавачинского сельского поселения на 2019-2023 годы» утвержденная постановлением администрации Новоавачинского поселения № 215 от 23.11.2018.</p> <p>Постановление Администрации Новоавачинского сельского поселения Елизовского муниципального района Камчатского края от 30.07.2021 № 129.</p> <p>Постановление Администрации Новоавачинского сельского поселения Елизовского муниципального района Камчатского края от 30.07.2021 № 130.</p>
Источник финансирования		<p>Бюджет Камчатского края.</p> <p>Бюджет Новоавачинского сельского поселения.</p>
Сроки выполнения работы		130 дней с даты подписания муниципального контракта
Нормативно-правовая база		<p>«Градостроительный кодекс Российской Федерации» от 29.12.2004 № 190-ФЗ;</p> <p>Федеральный закон от 29.12.2004 № 191-ФЗ «О введении в действие Градостроительного кодекса Российской Федерации»;</p> <p>«Земельный кодекс Российской Федерации» от 25.10.2001 № 136-ФЗ;</p> <p>Федеральный закон от 24.07.2007 № 221-ФЗ «О кадастровой деятельности»;</p> <p>Федеральный закон от 27.07.2006 № 149-ФЗ «Об информации, информационных технологиях и защите информации»;</p> <p>- Федеральный закон от 06.10.2003 № 131-ФЗ «Об общих принципах организации местного самоуправления в Российской Федерации»;</p> <p>- Федеральный закон от 13.07.2015 № 218-ФЗ «О государственной регистрации недвижимости»;</p> <p>- Федеральный закон от 08.11.2007 № 257-ФЗ «Об автомобильных дорогах и о дорожной деятельности в Российской Федерации и о внесении изменений в отдельные законодательные акты Российской Федерации».</p> <p>- Постановление Правительства РФ от 31.12.2015 № 1532 «Об утверждении Правил предоставления документов, направляемых или предоставляемых в соответствии с частями 1, 3 - 13, 15 статьи 32 Федерального закона «О государственной регистрации недвижимости» в федеральный орган исполнительной власти (его территориальные органы), уполномоченный Правительством Российской Федерации на осуществление государственного кадастрового учета, государственной регистрации прав, ведение Единого государственного реестра недвижимости и предоставление сведений, содержащихся в Едином государственном реестре</p>

№ п/п	Наименование разделов	Содержание
1	2	3
		<p>недвижимости»;</p> <ul style="list-style-type: none"> - Свод правил СП 42.13330.2016 "Градостроительство. Планировка и застройка городских и сельских поселений" - Устав Новоавачинского сельского поселения Елизовского муниципального района; - Генеральный план Новоавачинского сельского поселения Елизовского муниципального района; - Местные нормативы градостроительного проектирования Новоавачинского сельского поселения; - Правила землепользования и застройки Новоавачинского сельского поселения Елизовского муниципального района; - Иные нормативные правовые акты и нормативные технические документы
	Порядок сбора исходной информации для выполнения работы	<p>Сбор исходной информации и технических условий в объеме, необходимом для подготовки работы, обеспечивает Подрядчик. Подрядчик определяет объем и источники исходных данных, подготавливает проекты запросов для получения исходных данных, анализирует достаточность собранных исходных данных.</p> <p>Заказчик оказывает Подрядчику содействие в получении исходной информации.</p>
	Цели работы	<ul style="list-style-type: none"> - Установление границ территорий общего пользования, зон планируемого размещения объектов федерального значения, объектов регионального значения, объектов местного значения. - Установление границ незастроенных земельных участков, включая планируемые для размещения линейных объектов.
	Основные этапы изысканий и подготовки документации по межеванию территории	<p style="text-align: center;">1 этап.</p> <ul style="list-style-type: none"> - Сбор исходно-разрешительной документации для подготовки проектов и систематизация исходных данных. <p>Анализ существующего состояния территории, запросы технических условий на подключение к сетям инженерно-технического обеспечения и согласование прокладки коммуникаций с ресурсными снабжающими организациями.</p> <p style="text-align: center;">2 этап</p> <p>Инженерно-геодезические изыскания на территориях проектирования, в границах и в объеме, необходимом для проектирования, в том числе:</p> <ul style="list-style-type: none"> ознакомление (рекогносцировочное обследование) территории, указанной в п. 2 настоящего Технического задания; подготовка и согласование с Заказчиком программы инженерных изысканий. В период изысканий в зависимости от результатов

№ п/п	Наименование разделов	Содержание
1	2	3
		<p>работ Подрядчик должен вносить в программу необходимые изменения и дополнения, направленные на повышение качества и сокращение продолжительности изысканий;</p> <ul style="list-style-type: none"> - полевые работы; - составление и сдача отчетных материалов. <p style="text-align: center;">3 этап</p> <p>Разработка проектов межевания территории. Передача на рассмотрение Заказчику.</p> <p>Согласование в установленном порядке проектов межевания территории, корректировка проектов по результатам согласований.</p> <p>Подготовка разработанных материалов проектов межевания территории к публичным слушаниям.</p> <p>Сопровождение разработанных материалов на публичных слушаниях (доклад).</p>
	<p>Состав и содержание проектов межевания территории</p>	<p>Проекты межевания территории разрабатываются в виде графических материалов и пояснительной записки и содержит предложения по межеванию территории (проектное межевание), а также расчеты и обоснования границ земельных участков существующих и проектируемых объектов капитального строительства.</p> <p>Графические материалы проекта межевания территории выполняются в системе координат МСК-41 (для передачи в Филиал ФГБУ «ФКП Росреестра» по Камчатскому краю) и включают в себя чертежи межевания территории, выполненные в масштабе 1:2000;</p> <p>Схема межевания. Современное использование территории.</p> <p>Схема межевания, на которой отображаются:</p> <ul style="list-style-type: none"> - линии отступа от красных линий в целях определения места допустимого размещения зданий, строений, сооружений; - границы застроенных земельных участков, в том числе границы земельных участков, на которых расположены линейные объекты; - границы земельных участков, предназначенных для размещения объектов капитального строительства федерального, регионального или местного значения; - границы зон с особыми условиями использования территорий; - границы зон действия публичных сервитутов, иных обременений и ограничений использования земельных участков. <p>Пояснительная записка содержит характеристику территорий, на которые осуществляется межевание, сведения об использованных материалах по установлению границ земельных участков и особенностях межевания, обоснование принятых</p>

№ п/п	Наименование разделов	Содержание
1	2	3
		<p>решений, в том числе, обоснование оптимальных размеров и границ земельных участков, основные технико-экономические показатели проекта, расчеты нормативных и принятых в проекте площадей формируемых земельных участков.</p> <p>Демонстрационные материалы для проведения публичных слушаний: электронная трехмерная модель, вписанная в существующую застройку территории, презентация в формате Power Point.</p>
	Порядок внесения изменений и дополнений в техническое задание	Изменения в Техническое задание могут быть внесены после выполнения 2-го этапа, оформляются дополнительным соглашением и утверждаются Заказчиком.
	Форма сдачи материалов	<p>Материалы сдаются комплектом, состоящим из CD/DVD-диска с электронным видом проекта и его копиями на бумажном носителе.</p> <p>Графический материал выполняется в электронном виде с использованием программных пакетов Auto CAD (2012) на картографическом материале в системе координат, установленных для ведения кадастровых работ в Камчатском крае – МСК41. Картографическая композиция чертежа межевания территории должна быть представлена в виде рабочего набора формата DWG.</p> <p>Материалы проектов предоставляются на электронном носителе (2 экз.) и на бумажном носителе (2 экз.) в том числе растровые копии всех выходных документов в форматах TIFF, JPEG (чертежей, схем, карт). Информация в текстовой форме представляется в формате DOCX.</p>
	Гарантийные обязательства	<p>Подрядчик гарантирует качество выполнения работ в полном объеме в соответствии с требованиями, изложенными в описании объекта закупки (техническом задании) и действующим законодательством РФ в сроки, определенные условиями Контракта.</p> <p>Гарантийный срок на выполняемые по настоящему Контракту работы составляет 24 (двадцать четыре) месяца с даты подписания Сторонами акта о приемке результатов выполненных работ.</p> <p>В период гарантийных обязательств Подрядчик обязан:</p> <ol style="list-style-type: none"> 1. Обеспечить участие Представителя при проведении публичных слушаний по разработанным проектам межевания территории. 2. Произвести корректировку проектов межевания территории по замечаниям Заказчика, а также по результатам публичных слушаний. 3. Предоставить окончательные варианты документации по

№ п/п	Наименование разделов	Содержание
1	2	3
		<p>проектам межевания, доработанные по результатам публичных слушаний.</p> <p>Если в период гарантийного срока обнаружатся недостатки или дефекты результата работ, то Подрядчик обязан устранить их за свой счет в сроки, согласованные Сторонами и зафиксированные в акте с перечнем выявленных недостатков и сроком их устранения. Гарантийный срок в этом случае соответственно продлевается на период устранения дефектов (недостатков).</p>

Подписи Сторон

Заказчик

Глава Новоавачинского
сельского поселения

«02» август 2021г.

_____/ О.А. Прокопенко/

МП



Подрядчик

Общество с ограниченной ответственностью
МПК «Ресурс»

« » _____ 2021г.

_____/ Е.П. Левашов/

МП

Камчатский край, Елизовский район, п. Красный, ул. Совхозная, пер. Северный

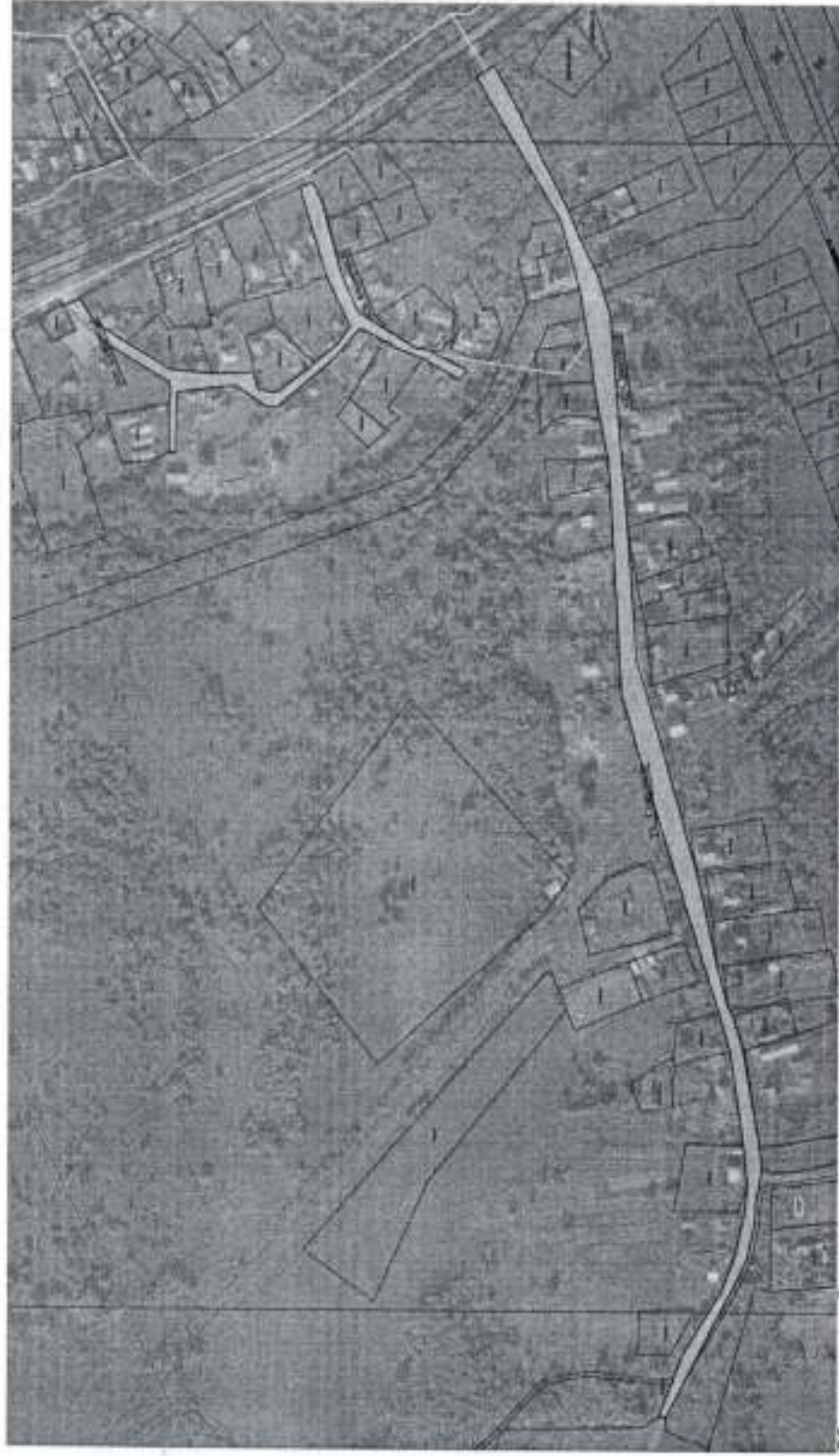

Условные обозначения:

- граница земельного участка по сведениям ГКН.
- территория разработки проекта межкварт.

Камчатский край, Елизовский район, п. Красный, ул. Восточная

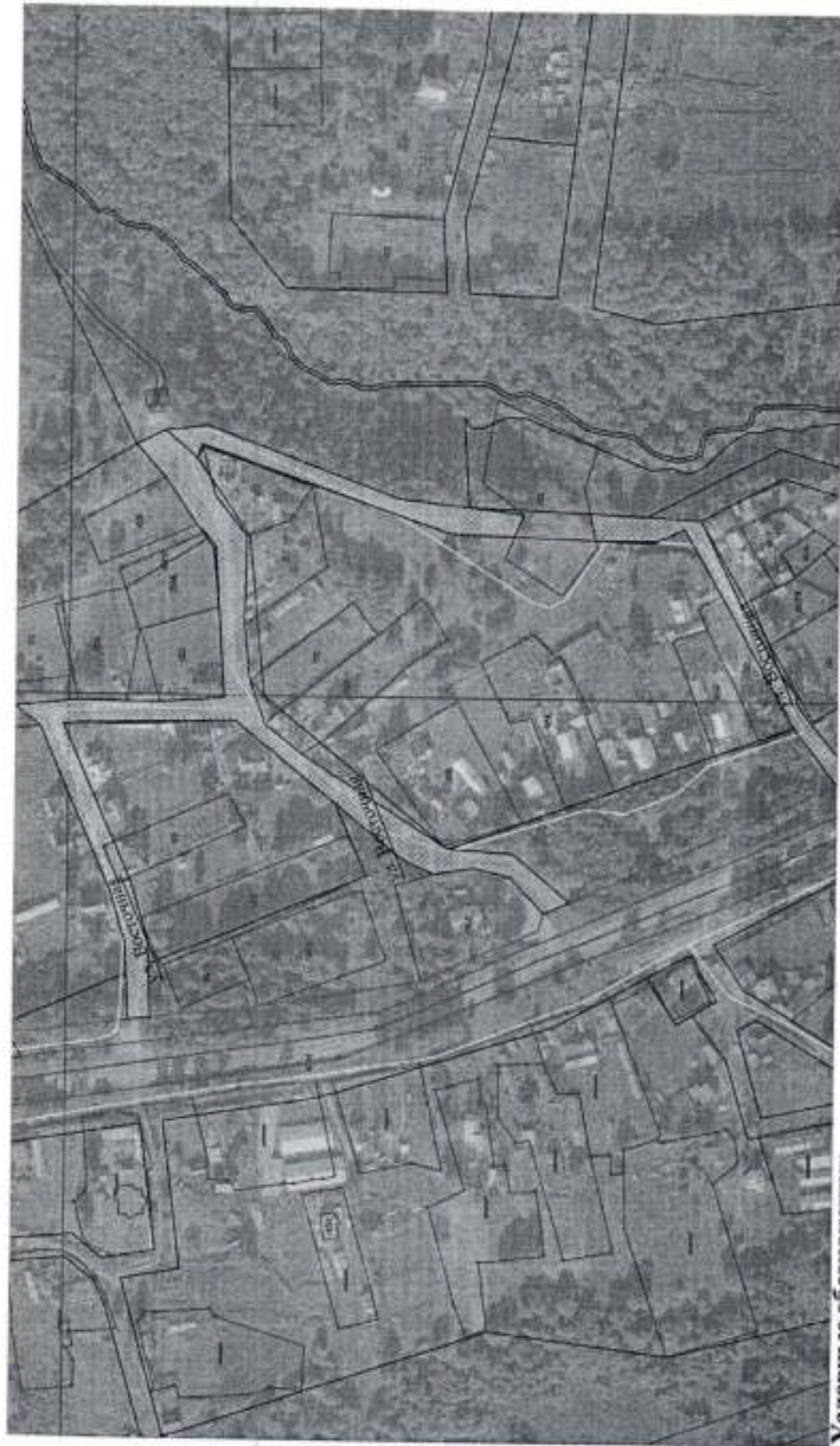

Условные обозначения:

- граница земельного участка по сведениям ГКН.
- ▨ территория разработки проекта застройки.

Камчатский край, Елизовский район, п. Красный, ул. Сопочная



Условные обозначения:

- граница земельного участка по сведениям ГХН.
- территория разработки проекта межевания

Камчатский край, Елизовский район, п. Красный, ул. Шоссейная



Условные обозначения:

- граница земельного участка по сведениям ГКН;
- ▨ территория разработки проекта межевания

Камчатский край, Елизовский район, п. Новый, ул. Авачинская,
ул. Олимпийская, ул. Спортивная, ул. Луговая

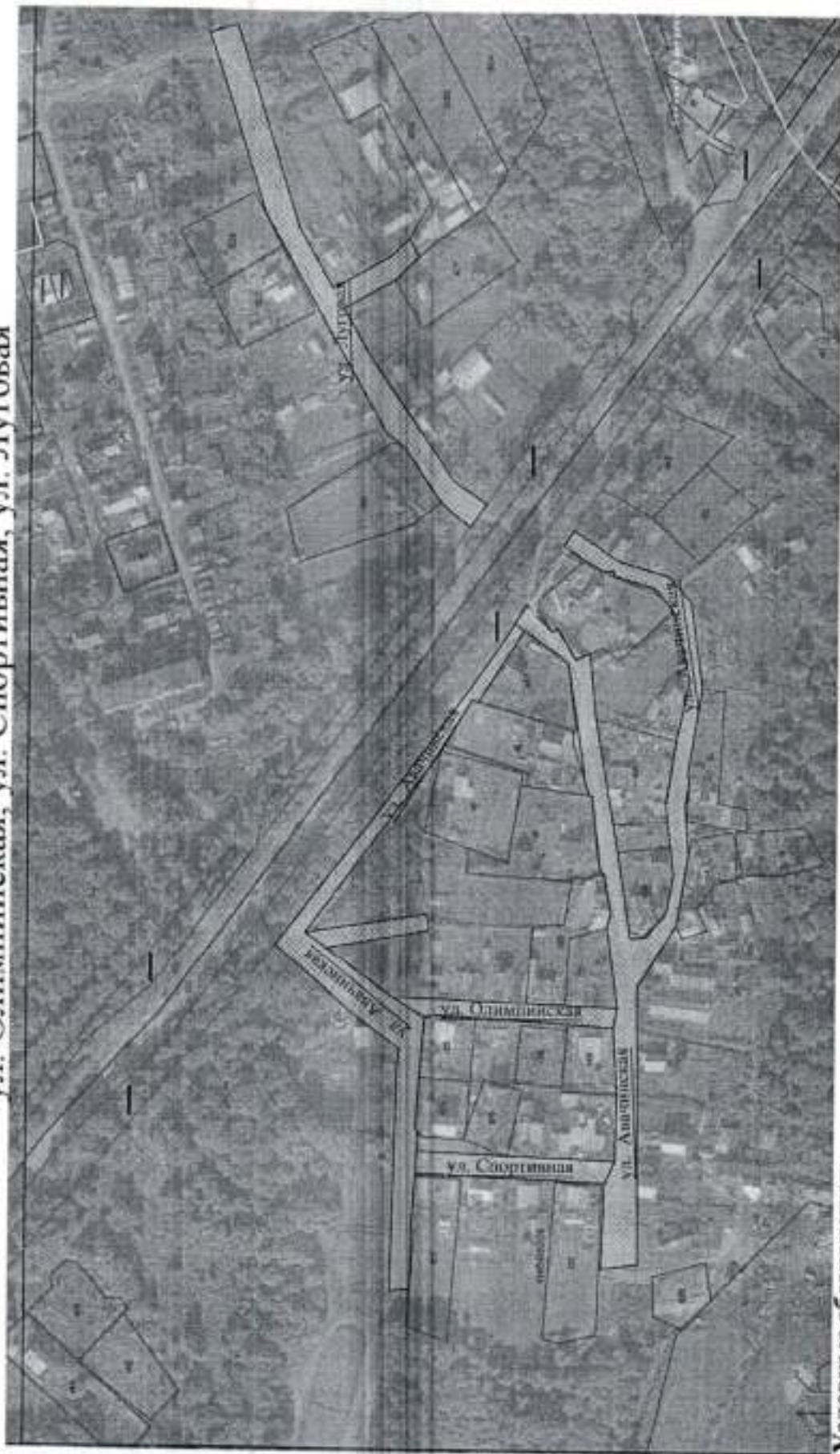

Условные обозначения:

- граница земельного участка по сведениям ГКН
- территория разработки проекта межевания

Камчатский край, Елизовский район, п. Новый, пер. Морской.

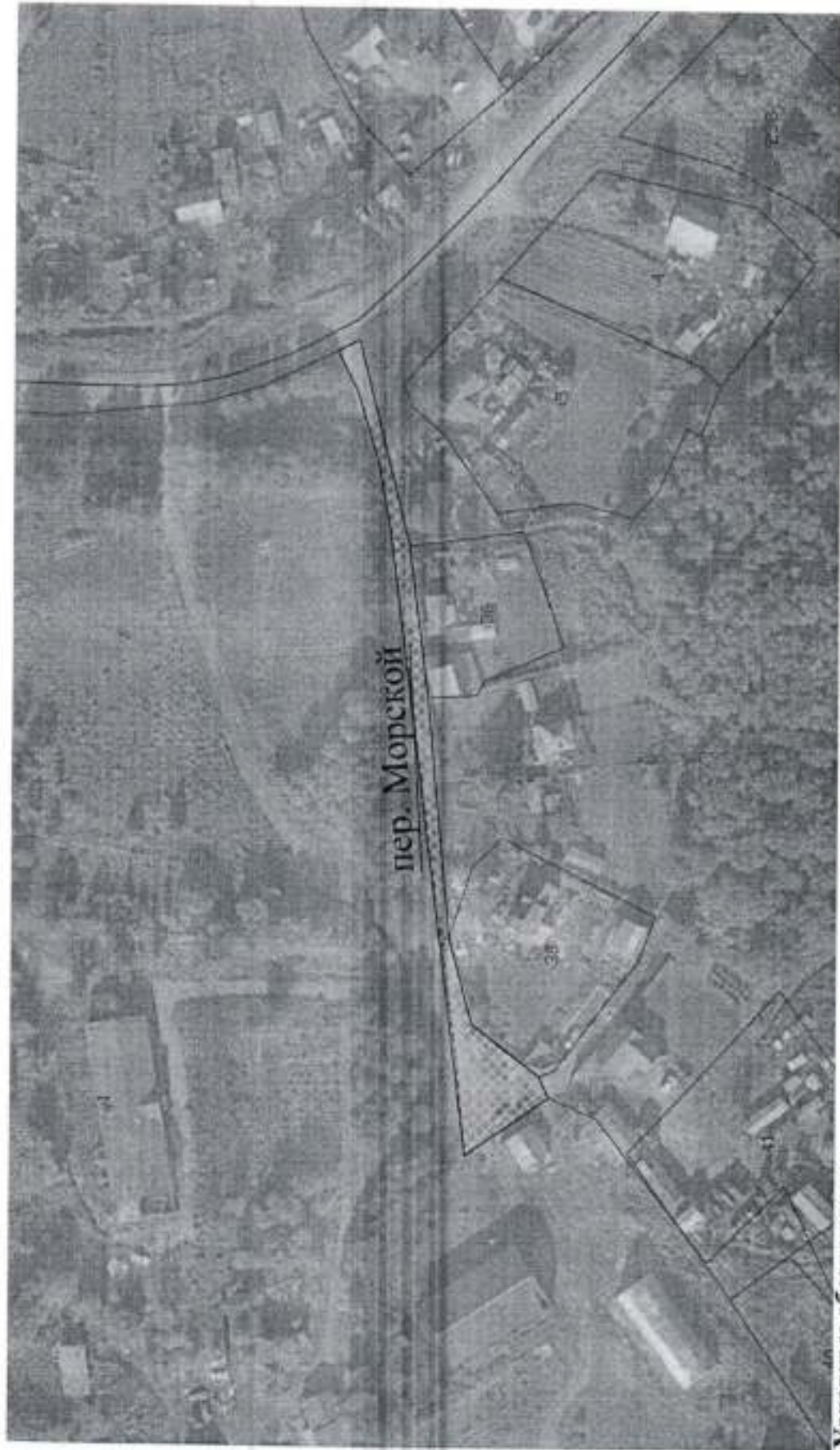

Камчатский край, Елизовский район, п. Новый, ул. Сахалинская.

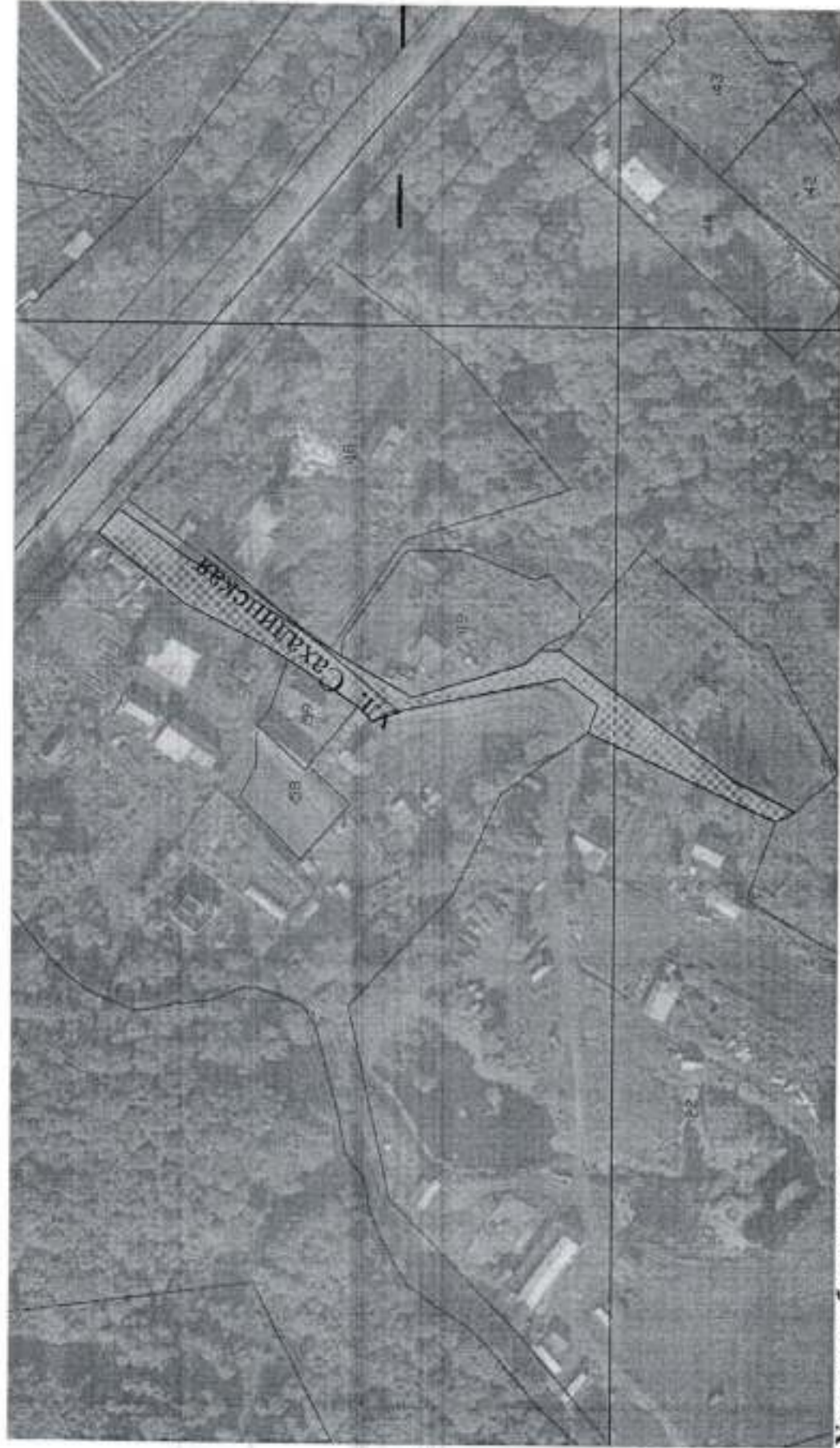

Условные обозначения:

— граница земельного участка по сведениям ГКН

▨ территория разработки проекта межевания

Камчатский край, Елизовский район, п. Новый, ул. Строительная, ул. Солнечная.

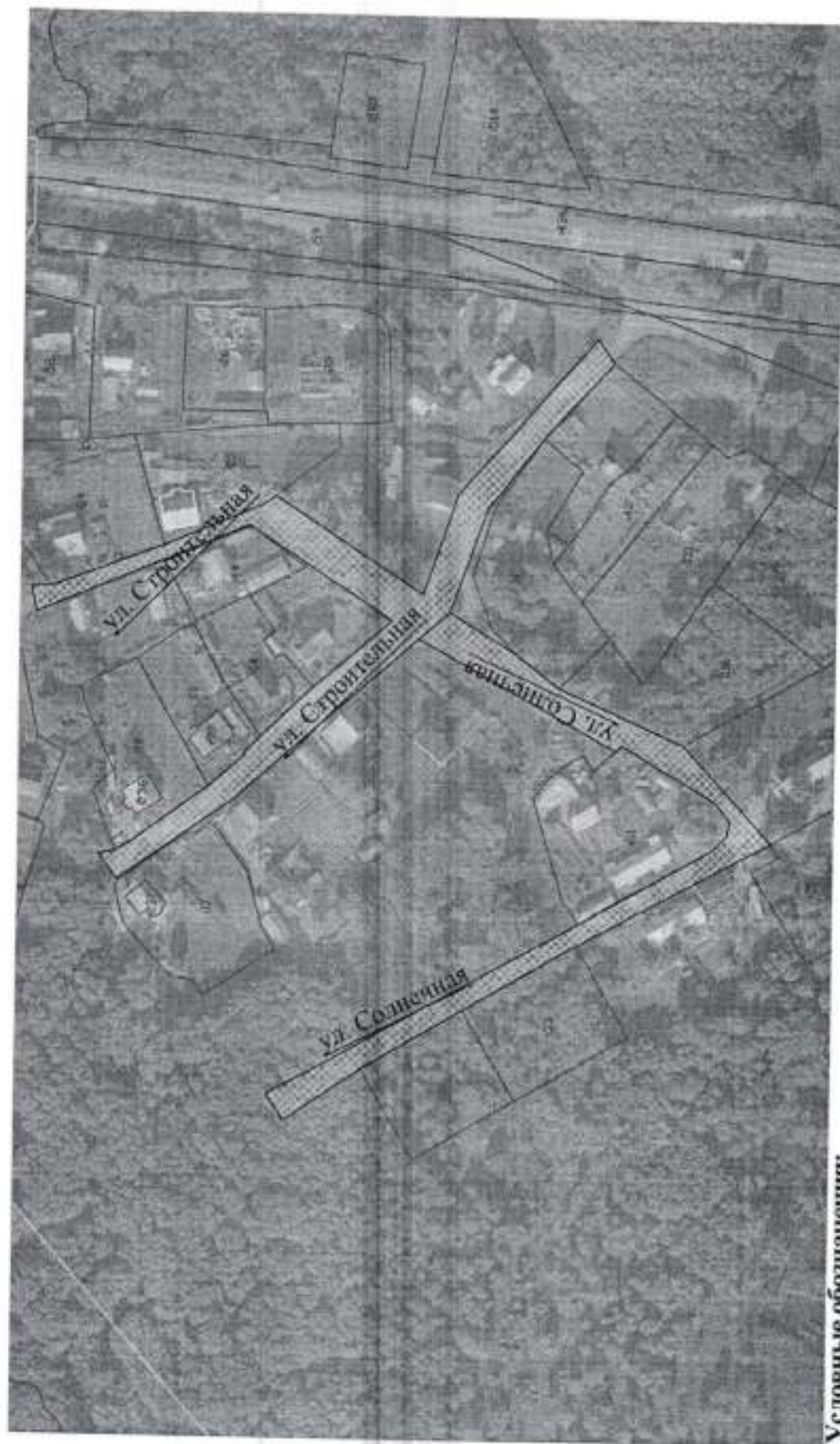

Условные обозначения:

- граница земельного участка по сведениям ГКН
- территория разработки проекта межевания

Камчатский край, Елизовский район, п. Новый, ул. Лесная.

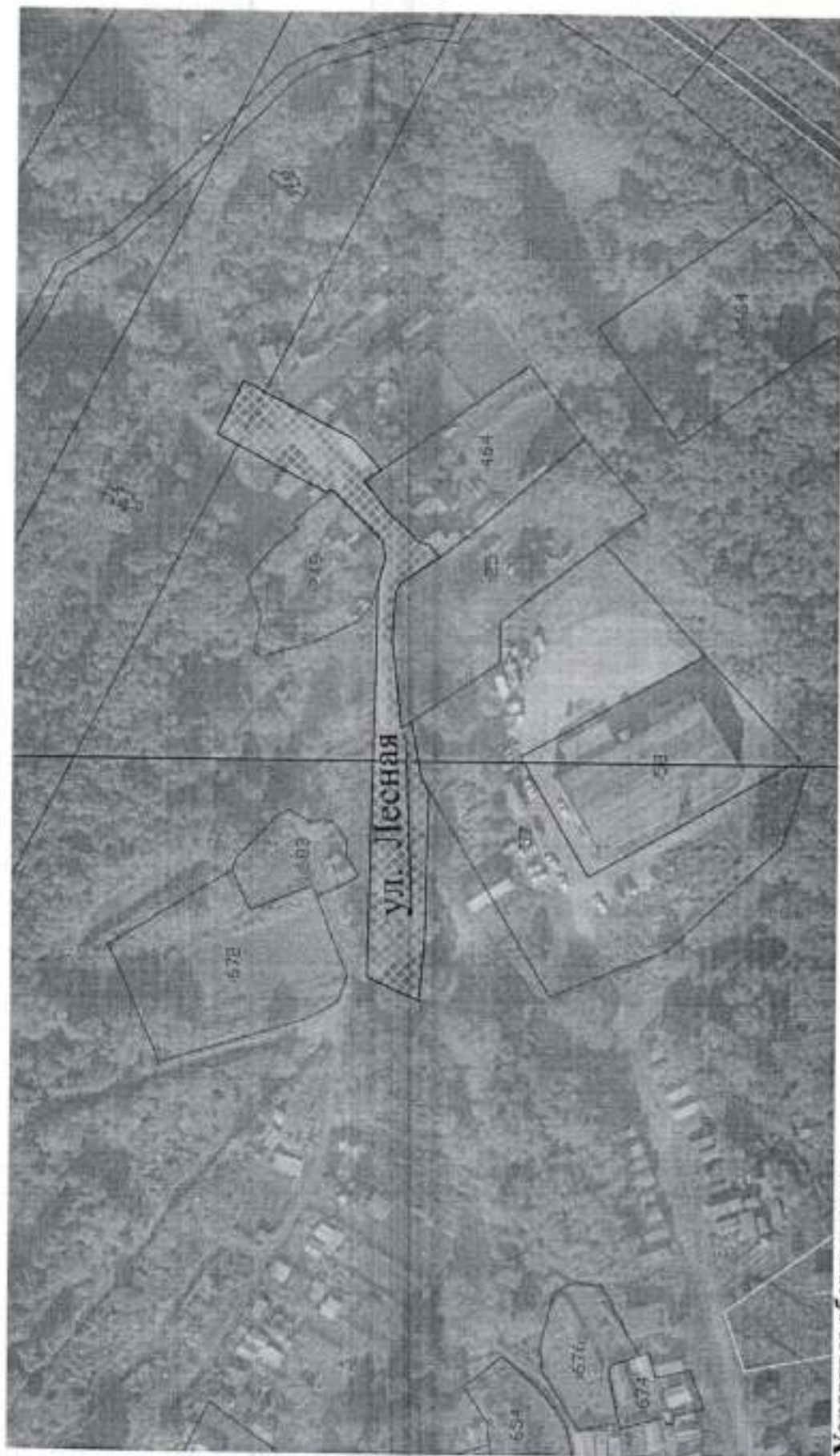

Условные обозначения:

- граница земельного участка по сведениям ГКН.
- ▨ территория разработок проекта межевания.



**СЛУЖБА
ОХРАНЫ ОБЪЕКТОВ
КУЛЬТУРНОГО НАСЛЕДИЯ
КАМЧАТСКОГО КРАЯ**
(Служба ООКН Камчатского края)

ул. Владивостокская, 2/1,
г. Петропавловск-Камчатский, 683024
Тел./факс: 8 (415 2)27-26-17
эл. почта: slokn@kamgov.ru

Директору
ООО МПК «Ресурс»

Левашову Е.П.

пос. Мелькомбинат 2, у.1, 39-65,
г. Челябинск,
454080

10.09.2021 № 85/02-19/859
На № 239-21 от 17.08.2021

Служба охраны объектов культурного наследия Камчатского края на Ваш запрос сообщает следующее.

На территории выполнения работ по подготовке проектов межевания территории в целях обеспечения инженерной и транспортной инфраструктурой земельных участков, расположенных в границах кадастровых кварталов 41:05:0101066, 41:05:0101067, 41:05:0101076, 41:05:0101077, 41:05:0101078 на территории п. Красный Новоавачинского сельского поселения Елизовского района Камчатского края и п. Новый Новоавачинского сельского поселения Елизовского района Камчатского края, объекты культурного наследия (согласно представленным координатам угловых точек проектируемых объектов), включенные в Единый государственный реестр объектов культурного наследия народов Российской Федерации, выявленные объекты культурного наследия и объекты, обладающие признаками объектов культурного наследия (в том числе археологического), отсутствуют.

Испрашиваемые земельные участки расположены вне зон охраны объектов культурного наследия и вне защитных зон объектов культурного наследия.

Информируем Вас, что в соответствии со статьей 36 Федерального закона от 25.06.2002 № 73-ФЗ «Об объектах культурного наследия (памятниках истории и культуры) народов Российской Федерации» земляные, строительные, хозяйственные и иные работы должны быть немедленно приостановлены исполнителем работ в случае обнаружения объекта, обладающего признаками объекта культурного наследия. Исполнитель работ в течение трех рабочих дней со дня их обнаружения обязан направить заявление в письменной форме об указанных объектах в региональный орган охраны объектов культурного наследия.

Руководитель
Службы охраны
объектов
культурного
наследия
Камчатского края

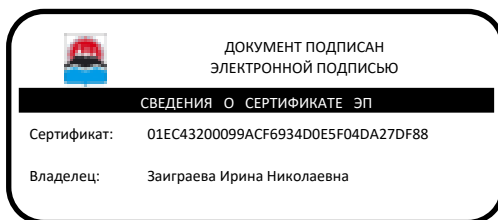

И.Н. Заиграева

Маркелова Елена Владимировна +7(4152)27-26-17