

:ЗУ13	12.0.1 Улично-дорожная сеть 3.1 Коммунальное обслуживание	Образование земельного участка путем изъятия части земельного участка с кадастровым номером 41:05:0101078:35 с сохранением исходного земельного участка в измененных границах	8
41:05:0101078:35	2.1 Для индивидуального жилищного строительства		920
:ЗУ14	12.0.1 Улично-дорожная сеть 3.1 Коммунальное обслуживание	Образование земельного участка путем изъятия части земельного участка с кадастровым номером 41:05:0101078:25 с сохранением исходного земельного участка в измененных границах	33
41:05:0101078:25	2.1 Для индивидуального жилищного строительства		823
:ЗУ15	12.0.1 Улично-дорожная сеть 3.1 Коммунальное обслуживание	Образование земельного участка путем изъятия части земельного участка с кадастровым номером 41:05:0101078:27 с сохранением исходного земельного участка в измененных границах	3
41:05:0101078:27	2.2 Для ведения личного подсобного хозяйства (приусадебный земельный участок)		1 969
:ЗУ16	12.0.1 Улично-дорожная сеть 3.1 Коммунальное обслуживание	Образование земельного участка из земель, находящихся в государственной или муниципальной собственности (кад. кв. 41:05:0101078)	993
:ЗУ17	12.0.1 Улично-дорожная сеть 3.1 Коммунальное обслуживание	Образование земельного участка путем изъятия части земельного участка с кадастровым номером 41:05:0101078:40 с сохранением исходного земельного участка в измененных границах	21
41:05:0101078:40	2.1 Для индивидуального жилищного строительства		940
:ЗУ1.1	12.0.1 Улично-дорожная сеть 3.1 Коммунальное обслуживание	Образование земельного участка из земель, находящихся в государственной или муниципальной собственности (кад. кв. 41:05:0101078)	1 442
:ЗУ18	12.0.1 Улично-дорожная сеть 3.1 Коммунальное обслуживание	Образование земельного участка из земель, находящихся в государственной или муниципальной собственности (кад. кв. 41:05:0101076)	3 927

:3У19	12.0.1 Улично-дорожная сеть 3.1 Коммунальное обслуживание	Образование земельного участка путем изъятия части земельного участка с кадастровым номером 41:05:0101076:518 с сохранением исходного земельного участка в измененных границах	7
41:05:0101076:518	2.1 Для индивидуального жилищного строительства		1 493
Камчатский край, Елизовский район, п. Новый, пер. Морской			
:3У20	12.0.1 Улично-дорожная сеть 3.1 Коммунальное обслуживание	Образование земельного участка из земель, находящихся в государственной или муниципальной собственности (кад.кв. 41:05:0101077)	1 301
:3У21	12.0.1 Улично-дорожная сеть 3.1 Коммунальное обслуживание	Образование земельного участка путем изъятия части земельного участка с кадастровым номером 41:05:0101077:1 с сохранением исходного земельного участка в измененных границах	878
41:05:0101077:1	6.9 Склад		100 216
Камчатский край, Елизовский район, п. Новый, ул. Сахалинская			
:3У22	12.0.1 Улично-дорожная сеть 3.1 Коммунальное обслуживание	Образование земельного участка из земель, находящихся в государственной или муниципальной собственности (кад.кв. 41:05:0101078)	2 529
:3У23	12.0.1 Улично-дорожная сеть 3.1 Коммунальное обслуживание	Образование земельного участка путем изъятия части земельного участка с кадастровым номером 41:05:0101078:22 с сохранением исходного земельного участка в измененных границах	370
41:05:0101078:22	1.0 Сельскохозяйственное использование		28 125
:3У24	12.0.1 Улично-дорожная сеть 3.1 Коммунальное обслуживание	Образование земельного участка путем изъятия части земельного участка с кадастровым номером 41:05:0101078:59 с сохранением исходного земельного участка в измененных границах	25
41:05:0101078:59	2.1 Для индивидуального жилищного строительства		468
:3У25	12.0.1 Улично-дорожная сеть 3.1 Коммунальное обслуживание	Образование земельного участка путем изъятия части земельного участка с кадастровым номером 41:05:0101078:45 с сохранением исходного земельного участка в измененных границах	78
41:05:0101078:45	2.2 Для ведения личного подсобного хозяйства (приусадебный земельный участок)		7 722

41:05:0101078:19	2.2 Для ведения личного подсобного хозяйства (приусадебный земельный участок)	Исправление кадастровой ошибки	2 159
Камчатский край, Елизовский район, п. Новый, ул. Строительная, ул. Солнечная			
:3У26	12.0.1 Улично-дорожная сеть 3.1 Коммунальное обслуживание	Образование земельного участка из земель, находящихся в государственной или муниципальной собственности (кад. кв. 41:05:0101077)	6 435
:3У27	12.0.1 Улично-дорожная сеть 3.1 Коммунальное обслуживание	Образование земельного участка путем изъятия части земельного участка с кадастровым номером 41:05:0101077:1 с сохранением исходного земельного участка в измененных границах	6
41:05:0101077:1	2.1 Для индивидуального жилищного строительства		1 793
:3У28	12.0.1 Улично-дорожная сеть 3.1 Коммунальное обслуживание	Образование земельного участка путем изъятия части земельного участка с кадастровым номером 41:05:0101077:61 с сохранением исходного земельного участка в измененных границах	2
:3У29	12.0.1 Улично-дорожная сеть 3.1 Коммунальное обслуживание		63
:3У30	12.0.1 Улично-дорожная сеть 3.1 Коммунальное обслуживание		40
41:05:0101077:61	2.5 Среднеэтажная жилая застройка		2 895
:3У31	12.0.1 Улично-дорожная сеть 3.1 Коммунальное обслуживание	Образование земельного участка путем изъятия части земельного участка с кадастровым номером 41:05:0101077:11 с сохранением исходного земельного участка в измененных границах	11
:3У32	12.0.1 Улично-дорожная сеть 3.1 Коммунальное обслуживание		9
41:05:0101077:11	2.1 Для индивидуального жилищного строительства		1 890
:3У33	12.0.1 Улично-дорожная сеть 3.1 Коммунальное обслуживание	Образование земельного участка путем изъятия части земельного участка с кадастровым номером 41:05:0101077:16 с сохранением исходного земельного участка в измененных границах	8
41:05:0101077:16	2.1 Для индивидуального жилищного строительства		1 344

:ЗУ34	12.0.1 Улично-дорожная сеть 3.1 Коммунальное обслуживание	Образование земельного участка путем изъятия части земельного участка с кадастровым номером 41:05:0101077:14 с сохранением исходного земельного участка в измененных границах	2
41:05:0101077:14	2.2 Для ведения личного подсобного хозяйства (приусадебный земельный участок)		1 158
:ЗУ35	12.0.1 Улично-дорожная сеть 3.1 Коммунальное обслуживание	Образование земельного участка из земель, находящихся в государственной или муниципальной собственности (кад.кв. 41:05:0101077)	2 591
:ЗУ36	12.0.1 Улично-дорожная сеть 3.1 Коммунальное обслуживание	Образование земельного участка путем изъятия части земельного участка с кадастровым номером 41:05:0101077:44 с сохранением исходного земельного участка в измененных границах	11
41:05:0101077:44	2.1 Для индивидуального жилищного строительства		993
:ЗУ37	12.0.1 Улично-дорожная сеть 3.1 Коммунальное обслуживание	Образование земельного участка путем изъятия части земельного участка с кадастровым номером 41:05:0101077:24 с сохранением исходного земельного участка в измененных границах	2
41:05:0101077:24	2.2 Для ведения личного подсобного хозяйства (приусадебный земельный участок)		2 513
2 ЭТАП МЕЖЕВАНИЯ			
Камчатский край, Елизовский район, п. Новый, ул. Авачинская, ул. Олимпийская, ул. Спортивная, ул. Луговая			
:ЗУ38	12.0.1 Улично-дорожная сеть 3.1 Коммунальное обслуживание	Образование земельного участка путем объединения земельных участков с кадастровыми номерами :ЗУ1 :ЗУ2 :ЗУ3 :ЗУ4 :ЗУ5 :ЗУ6 :ЗУ7 :ЗУ9 :ЗУ10 :ЗУ11 :ЗУ12 :ЗУ13 :ЗУ14 :ЗУ15	13 288
:ЗУ39	12.0.1 Улично-дорожная сеть 3.1 Коммунальное обслуживание	Образование земельного участка путем объединения земельных участков с кадастровыми номерами :ЗУ16 :ЗУ8 :ЗУ17	993
:ЗУ40	12.0.1 Улично-дорожная сеть 3.1 Коммунальное обслуживание	Образование земельного участка путем объединения земельных участков с кадастровыми номерами :ЗУ18 :ЗУ19	3 934

Камчатский край, Елизовский район, п. Новый, пер. Морской

:ЗУ41	12.0.1 Улично-дорожная сеть 3.1 Коммунальное обслуживание	Образование земельного участка путем объединения земельных участков с кадастровыми номерами :ЗУ20 :ЗУ21	2 179
Камчатский край, Елизовский район, п. Новый, ул. Сахалинская			
:ЗУ42	12.0.1 Улично-дорожная сеть 3.1 Коммунальное обслуживание	Образование земельного участка путем объединения земельных участков с кадастровыми номерами :ЗУ22 :ЗУ23 :ЗУ24 :ЗУ25	3 002
Камчатский край, Елизовский район, п. Новый, ул. Строительная, ул. Солнечная			
:ЗУ43	12.0.1 Улично-дорожная сеть 3.1 Коммунальное обслуживание	Образование земельного участка путем объединения земельных участков с кадастровыми номерами :ЗУ26 :ЗУ27 :ЗУ28 :ЗУ29 :ЗУ30 :ЗУ31 :ЗУ36 :ЗУ37	6 571
:ЗУ44	12.0.1 Улично-дорожная сеть 3.1 Коммунальное обслуживание	Образование земельного участка путем объединения земельных участков с кадастровыми номерами :ЗУ35 :ЗУ32 :ЗУ33 :ЗУ34	2 610

ПРИЛОЖЕНИЯ

РОССИЙСКАЯ ФЕДЕРАЦИЯ
КАМЧАТСКИЙ КРАЙ
ЕЛИЗОВСКИЙ МУНИЦИПАЛЬНЫЙ РАЙОН

АДМИНИСТРАЦИЯ
НОВОАВАЧИНСКОГО СЕЛЬСКОГО ПОСЕЛЕНИЯ

ПОСТАНОВЛЕНИЕ

От 30 июля 2021 г.

№ 130

О подготовке проекта межевания территории в целях обеспечения инженерной и транспортной инфраструктурой земельных участков, предоставленных для индивидуального жилищного строительства в п. Новый, Новоавачинского сельского поселения Елизовского муниципального района Камчатского края, в границах кадастровых кварталов 41:05:0101076, 41:05:0101077, 41:05:0101078

Руководствуясь ст.45, ст.46 Градостроительного кодекса Российской Федерации», Федеральным законом от 06.10.2003 г. № 131-ФЗ «Об общих принципах организации местного самоуправления в Российской Федерации», Уставом Новоавачинского сельского поселения, в соответствии с Генеральным планом Новоавачинского сельского поселения, утвержденным Решением Собрания депутатов Новоавачинского сельского поселения от 03.06.2020 № 284, Правилами землепользования и застройки, утвержденными Решением Собрания депутатов Новоавачинского сельского поселения от 02.09.2011 № 83, в целях обеспечения благоприятных условий жизнедеятельности населения и создания условий устойчивого развития Новоавачинского сельского поселения

ПОСТАНОВЛЯЮ:

1. Приступить к разработке проекта межевания территории в целях обеспечения инженерной и транспортной инфраструктурой земельных участков, предоставленных для индивидуального жилищного строительства в п. Новый, Новоавачинского сельского поселения Елизовского муниципального района Камчатского края, в границах кадастровых кварталов 41:05:0101076, 41:05:0101077, 41:05:0101078.

2. Установить, что предложения физических и юридических лиц о порядке, содержании и сроках подготовки документации по межеванию территории, указанной в пункте 1 постановления, принимаются администрацией Новоавачинского сельского поселения в течение 15 дней со

для опубликования настоящего постановления по адресу: Камчатский край, Елизовский район, п. Новый, ул. Молодежная, д. 1а, тел. (8415-31)30-171.

3. Разработанную документацию утвердить в установленном законом порядке.

4. Опубликовать настоящее постановление в информационном бюллетене «Елизовский вестник» и разместить в местах официального обнародования.

5. Постановление подлежит размещению на официальном сайте исполнительных органов государственной власти Камчатского края в информационно-телекоммуникационной сети «Интернет» в разделе «Местное самоуправление» на страничке Новоавачинского сельского поселения (<http://www.kamgov.ru/etm/novoavacha>).

6. Постановление вступает в силу со дня его подписания.

7. Контроль за исполнением настоящего постановления возложить на начальника отдела земельных отношений, архитектуры и градостроительства администрации.

Глава Новоавачинского
сельского поселения



О.А. Прокопенко

ТЕХНИЧЕСКОЕ ЗАДАНИЕ

О подготовке проектов межевания территории в целях обеспечения инженерной и транспортной инфраструктурой земельных участков, предоставленных для индивидуального жилищного строительства в п. Красный, п. Новый Новоавачинского сельского поселения Елизовского муниципального района Камчатского края, в границах кадастровых кварталов 41:05:0101066, 41:05:0101067, 41:05:0101076, 41:05:0101077, 41:05:0101078

№ п/п	Наименование разделов	Содержание
1	2	3
	Наименование работы	Выполнение работ по подготовке проектов межевания территории в целях обеспечения инженерной и транспортной инфраструктурой земельных участков, предоставленных для индивидуального жилищного строительства в п. Красный, п. Новый Новоавачинского сельского поселения Елизовского муниципального района Камчатского края, в границах кадастровых кварталов 41:05:0101066, 41:05:0101067, 41:05:0101076, 41:05:0101077, 41:05:0101078
	Территория, в отношении которой осуществляется подготовка проектов межевания территории	<p>Местоположение: Камчатский край, Елизовский муниципальный район, Новоавачинское сельское поселение, п. Красный, кадастровые кварталы: 41:05:0101066, 41:05:0101067 (согласно приложению)</p> <p>Площадь 2,8 га (уточняется проектом)</p> <p>Застроенная территория</p> <p>Камчатский край, Елизовский муниципальный район, Новоавачинское сельское поселение, п. Новый, кадастровые кварталы: 41:05:0101076, 41:05:0101077, 41:05:0101078 (согласно приложению)</p> <p>Площадь 2,3 га (уточняется проектом)</p> <p>Застроенная территория</p>
	Заказчик	Администрация Новоавачинского сельского поселения Елизовского муниципального района Камчатского края
	Место сдачи/приемки работ	684016, п. Новый Елизовского района Камчатского края, ул. Молодежная, 1а
	Основания для проведения работ	Государственная программа Камчатского края «Обеспечение доступным и комфортным жильем жителей Камчатского края» Муниципальная программа Новоавачинского сельского поселения «Обеспечение доступным и комфортным жильем

№ п/п	Наименование разделов	Содержание
1	2	3
		<p>жителей Новоавачинского сельского поселения на 2019-2023 годы» утвержденная постановлением администрации Новоавачинского поселения № 215 от 23.11.2018.</p> <p>Постановление Администрации Новоавачинского сельского поселения Елизовского муниципального района Камчатского края от 30.07.2021 № 129.</p> <p>Постановление Администрации Новоавачинского сельского поселения Елизовского муниципального района Камчатского края от 30.07.2021 № 130.</p>
Источник финансирования		<p>Бюджет Камчатского края.</p> <p>Бюджет Новоавачинского сельского поселения.</p>
Сроки выполнения работы		130 дней с даты подписания муниципального контракта
Нормативно-правовая база		<p>«Градостроительный кодекс Российской Федерации» от 29.12.2004 № 190-ФЗ;</p> <p>Федеральный закон от 29.12.2004 № 191-ФЗ «О введении в действие Градостроительного кодекса Российской Федерации»;</p> <p>«Земельный кодекс Российской Федерации» от 25.10.2001 № 136-ФЗ;</p> <p>Федеральный закон от 24.07.2007 № 221-ФЗ «О кадастровой деятельности»;</p> <p>Федеральный закон от 27.07.2006 № 149-ФЗ «Об информации, информационных технологиях и защите информации»;</p> <p>- Федеральный закон от 06.10.2003 № 131-ФЗ «Об общих принципах организации местного самоуправления в Российской Федерации»;</p> <p>- Федеральный закон от 13.07.2015 № 218-ФЗ «О государственной регистрации недвижимости»;</p> <p>- Федеральный закон от 08.11.2007 № 257-ФЗ «Об автомобильных дорогах и о дорожной деятельности в Российской Федерации и о внесении изменений в отдельные законодательные акты Российской Федерации».</p> <p>- Постановление Правительства РФ от 31.12.2015 № 1532 «Об утверждении Правил предоставления документов, направляемых или предоставляемых в соответствии с частями 1, 3 - 13, 15 статьи 32 Федерального закона «О государственной регистрации недвижимости» в федеральный орган исполнительной власти (его территориальные органы), уполномоченный Правительством Российской Федерации на осуществление государственного кадастрового учета, государственной регистрации прав, ведение Единого государственного реестра недвижимости и предоставление сведений, содержащихся в Едином государственном реестре</p>

№ п/п	Наименование разделов	Содержание
1	2	3
		<p>недвижимости»;</p> <ul style="list-style-type: none"> - Свод правил СП 42.13330.2016 "Градостроительство. Планировка и застройка городских и сельских поселений" - Устав Новоавачинского сельского поселения Елизовского муниципального района; - Генеральный план Новоавачинского сельского поселения Елизовского муниципального района; - Местные нормативы градостроительного проектирования Новоавачинского сельского поселения; - Правила землепользования и застройки Новоавачинского сельского поселения Елизовского муниципального района; - Иные нормативные правовые акты и нормативные технические документы
	Порядок сбора исходной информации для выполнения работы	<p>Сбор исходной информации и технических условий в объеме, необходимом для подготовки работы, обеспечивает Подрядчик. Подрядчик определяет объем и источники исходных данных, подготавливает проекты запросов для получения исходных данных, анализирует достаточность собранных исходных данных.</p> <p>Заказчик оказывает Подрядчику содействие в получении исходной информации.</p>
	Цели работы	<ul style="list-style-type: none"> - Установление границ территорий общего пользования, зон планируемого размещения объектов федерального значения, объектов регионального значения, объектов местного значения. - Установление границ незастроенных земельных участков, включая планируемые для размещения линейных объектов.
	Основные этапы изысканий и подготовки документации по межеванию территории	<p style="text-align: center;">1 этап.</p> <ul style="list-style-type: none"> - Сбор исходно-разрешительной документации для подготовки проектов и систематизация исходных данных. <p>Анализ существующего состояния территории, запросы технических условий на подключение к сетям инженерно-технического обеспечения и согласование прокладки коммуникаций с ресурс снабжающими организациями.</p> <p style="text-align: center;">2 этап</p> <p>Инженерно-геодезические изыскания на территориях проектирования, в границах и в объеме, необходимом для проектирования, в том числе:</p> <ul style="list-style-type: none"> ознакомление (рекогносцировочное обследование) территории, указанной в п. 2 настоящего Технического задания; подготовка и согласование с Заказчиком программы инженерных изысканий. В период изысканий в зависимости от результатов

№ п/п	Наименование разделов	Содержание
1	2	3
		<p>работ Подрядчик должен вносить в программу необходимые изменения и дополнения, направленные на повышение качества и сокращение продолжительности изысканий;</p> <ul style="list-style-type: none"> - полевые работы; - составление и сдача отчетных материалов. <p style="text-align: center;">3 этап</p> <p>Разработка проектов межевания территории. Передача на рассмотрение Заказчику.</p> <p>Согласование в установленном порядке проектов межевания территории, корректировка проектов по результатам согласований.</p> <p>Подготовка разработанных материалов проектов межевания территории к публичным слушаниям.</p> <p>Сопровождение разработанных материалов на публичных слушаниях (доклад).</p>
	<p>Состав и содержание проектов межевания территории</p>	<p>Проекты межевания территории разрабатываются в виде графических материалов и пояснительной записки и содержит предложения по межеванию территории (проектное межевание), а также расчеты и обоснования границ земельных участков существующих и проектируемых объектов капитального строительства.</p> <p>Графические материалы проекта межевания территории выполняются в системе координат МСК-41 (для передачи в Филiaal ФГБУ «ФКП Росреестра» по Камчатскому краю) и включают в себя чертежи межевания территории, выполненные в масштабе 1:2000:</p> <p>Схема межевания. Современное использование территории.</p> <p>Схема межевания, на которой отображаются:</p> <ul style="list-style-type: none"> - линии отступа от красных линий в целях определения места допустимого размещения зданий, строений, сооружений; - границы застроенных земельных участков, в том числе границы земельных участков, на которых расположены линейные объекты; - границы земельных участков, предназначенных для размещения объектов капитального строительства федерального, регионального или местного значения; - границы зон с особыми условиями использования территорий; - границы зон действия публичных сервитутов, иных обременений и ограничений использования земельных участков. <p>Пояснительная записка содержит характеристику территорий, на которые осуществляется межевание, сведения об использованных материалах по установлению границ земельных участков и особенностях межевания, обоснование принятых</p>

№ п/п	Наименование разделов	Содержание
1	2	3
		<p>решений, в том числе, обоснование оптимальных размеров и границ земельных участков, основные технико-экономические показатели проекта, расчеты нормативных и принятых в проекте площадей формируемых земельных участков.</p> <p>Демонстрационные материалы для проведения публичных слушаний: электронная трехмерная модель, вписанная в существующую застройку территории, презентация в формате Power Point.</p>
	Порядок внесения изменений и дополнений в техническое задание	Изменения в Техническое задание могут быть внесены после выполнения 2-го этапа, оформляются дополнительным соглашением и утверждаются Заказчиком.
	Форма сдачи материалов	<p>Материалы сдаются комплектом, состоящим из CD/DVD-диска с электронным видом проекта и его копиями на бумажном носителе.</p> <p>Графический материал выполняется в электронном виде с использованием программных пакетов Auto CAD (2012) на картографическом материале в системе координат, установленных для ведения кадастровых работ в Камчатском крае – МСК41. Картографическая композиция чертежа межевания территории должна быть представлена в виде рабочего набора формата DWG.</p> <p>Материалы проектов предоставляются на электронном носителе (2 экз.) и на бумажном носителе (2 экз.) в том числе растровые копии всех выходных документов в форматах TIFF, JPEG (чертежей, схем, карт). Информация в текстовой форме представляется в формате DOCX.</p>
	Гарантийные обязательства	<p>Подрядчик гарантирует качество выполнения работ в полном объеме в соответствии с требованиями, изложенными в описании объекта закупки (техническом задании) и действующим законодательством РФ в сроки, определенные условиями Контракта.</p> <p>Гарантийный срок на выполняемые по настоящему Контракту работы составляет 24 (двадцать четыре) месяца с даты подписания Сторонами акта о приемке результатов выполненных работ.</p> <p>В период гарантийных обязательств Подрядчик обязан:</p> <ol style="list-style-type: none"> 1. Обеспечить участие Представителя при проведении публичных слушаний по разработанным проектам межевания территории. 2. Произвести корректировку проектов межевания территории по замечаниям Заказчика, а также по результатам публичных слушаний. 3. Предоставить окончательные варианты документации по

№ п/п	Наименование разделов	Содержание
1	2	3
		<p>проектам межевания, доработанные по результатам публичных слушаний.</p> <p>Если в период гарантийного срока обнаружатся недостатки или дефекты результата работ, то Подрядчик обязан устранить их за свой счет в сроки, согласованные Сторонами и зафиксированные в акте с перечнем выявленных недостатков и сроком их устранения. Гарантийный срок в этом случае соответственно продлевается на период устранения дефектов (недостатков).</p>

Подписи Сторон

Заказчик

Глава Новоавачинского
сельского поселения

«*02*» *август* 2021г.

МП



О.А. Прокопенко/

Подрядчик

Общество с ограниченной ответственностью
МПК «Ресурс»

« » _____ 2021г.

_____ / Е.П. Левашов/

МП

Камчатский край, Елизовский район, п. Красный, ул. Совхозная, пер. Северный



Условные обозначения:

- граница земельного участка по сведениям ГКН
- территория разработки проекта межквартала

Камчатский край, Елизовский район, п. Красный, ул. Восточная

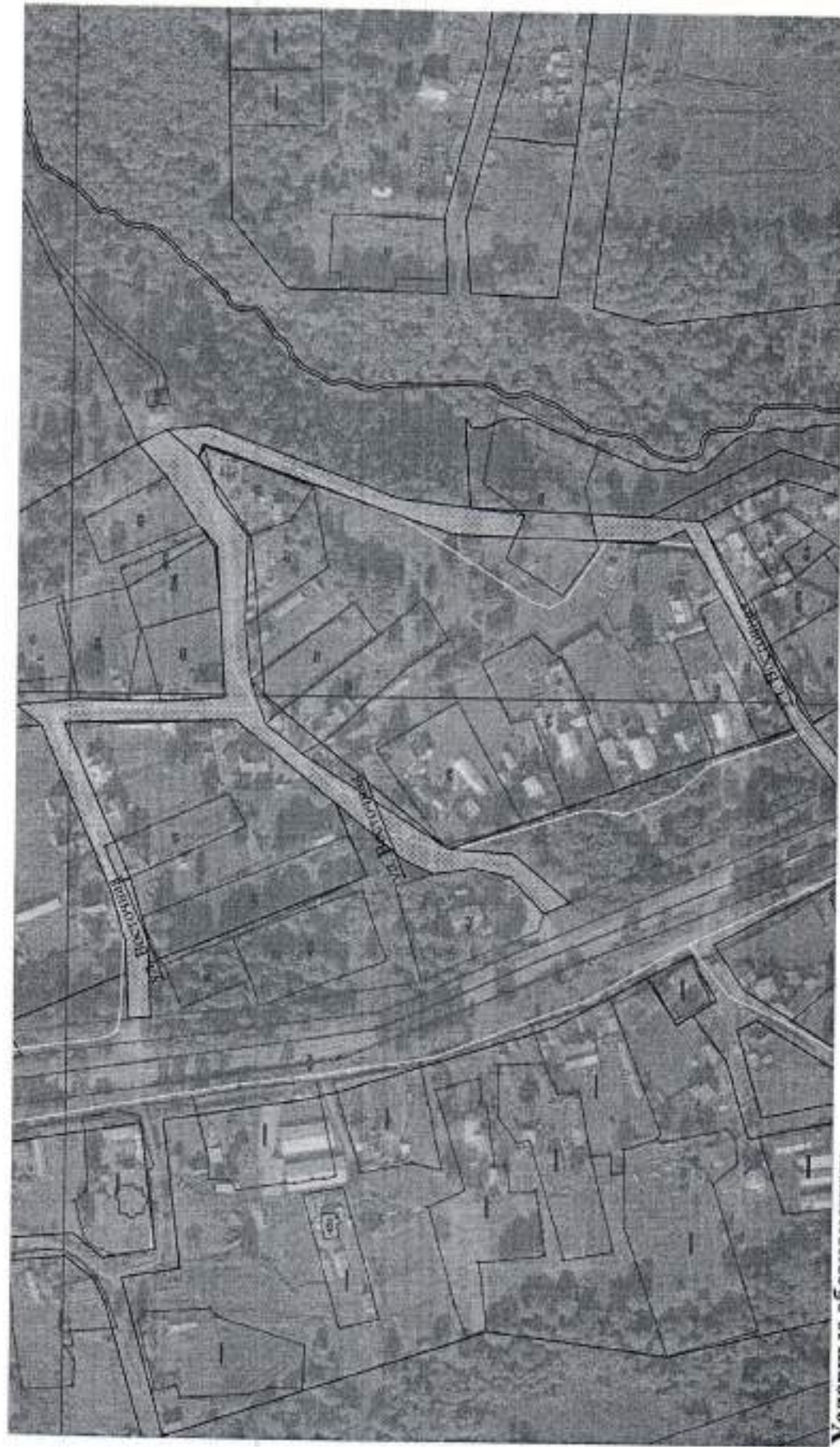

Условные обозначения:

- граница земельного участка по сведениям ГХН.
- территория разработкой проекта межевания.

Камчатский край, Елизовский район, п. Красный, ул. Сопочная



Условные обозначения:

- граница земельного участка по сведениям ГКН
- территория разработки проекта

Камчатский край, Елизовский район, п. Красный, ул. Шоссейная



Условные обозначения:

- граница земельного участка по сведениям ГКН
- территория разработки проекта межевания

Камчатский край, Елизовский район, п. Новый, ул. Авачинская,
ул. Олимпийская, ул. Спортивная, ул. Луговая



Условные обозначения:

- граница земельного участка по сведениям ГКН
- территория разработки проекта межевания

Камчатский край, Елизовский район, п. Новый, пер. Морской.

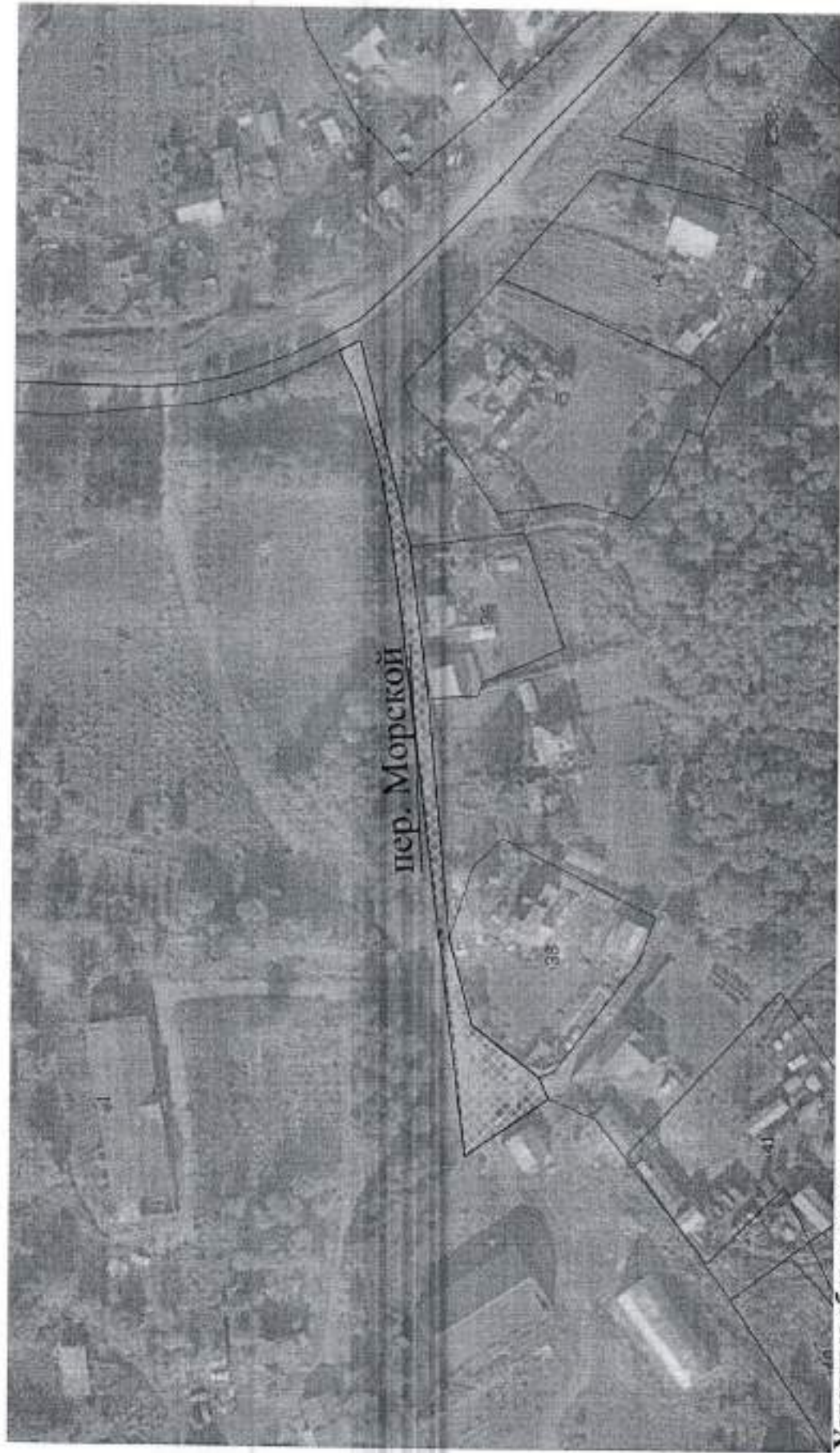

Камчатский край, Елизовский район, п. Новый, ул. Сахалинская.



Условные обозначения:

— граница земельного участка по сведениям ГКН

▨ территория разработки проекта межевания

Камчатский край, Елизовский район, п. Новый, ул. Строительная, ул. Солнечная.

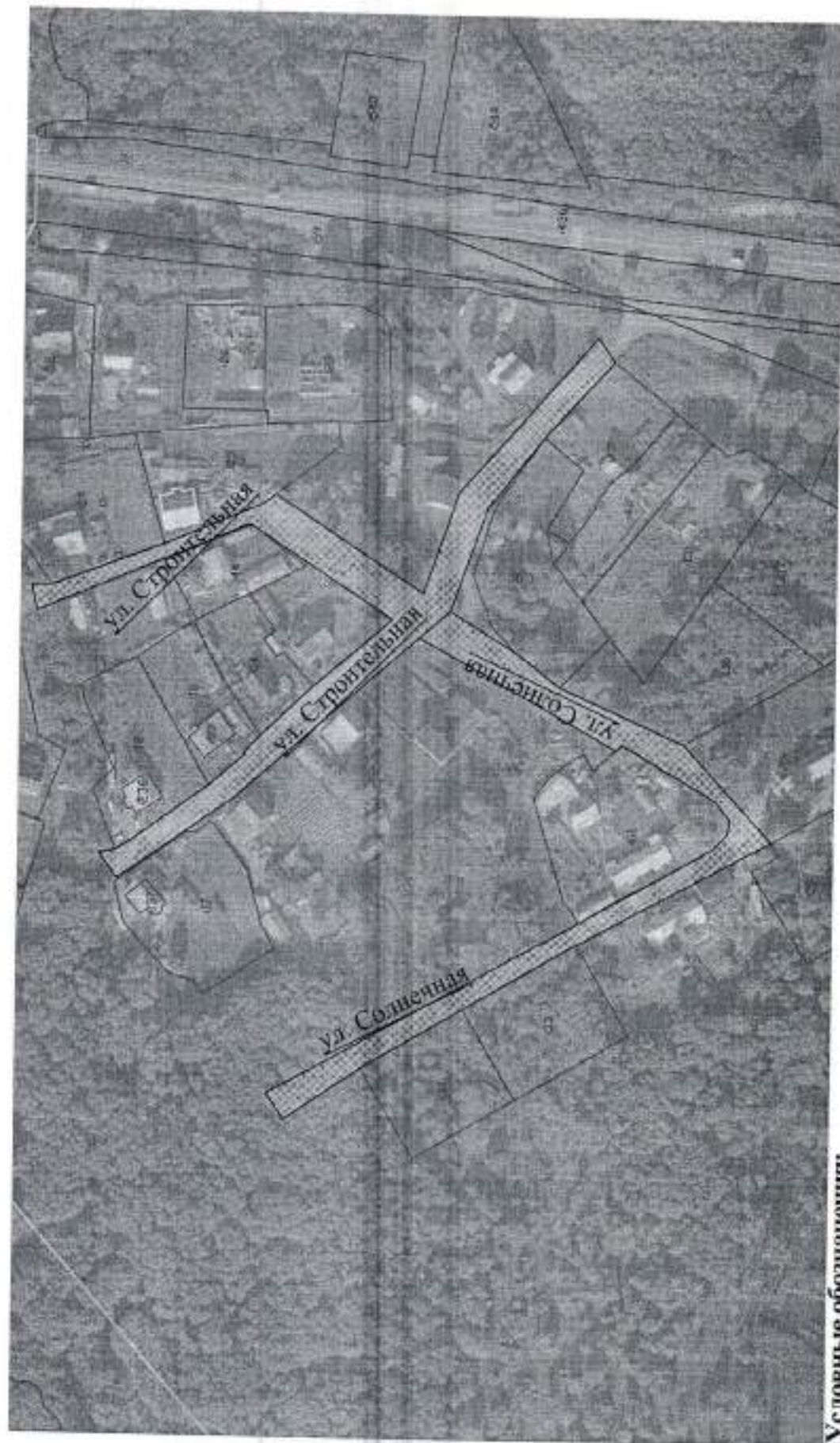

Условные обозначения:

- граница земельного участка по сведениям ГКН.
- территория разработки проекта застройки.

Камчатский край, Елизовский район, п. Новый, ул. Лесная.

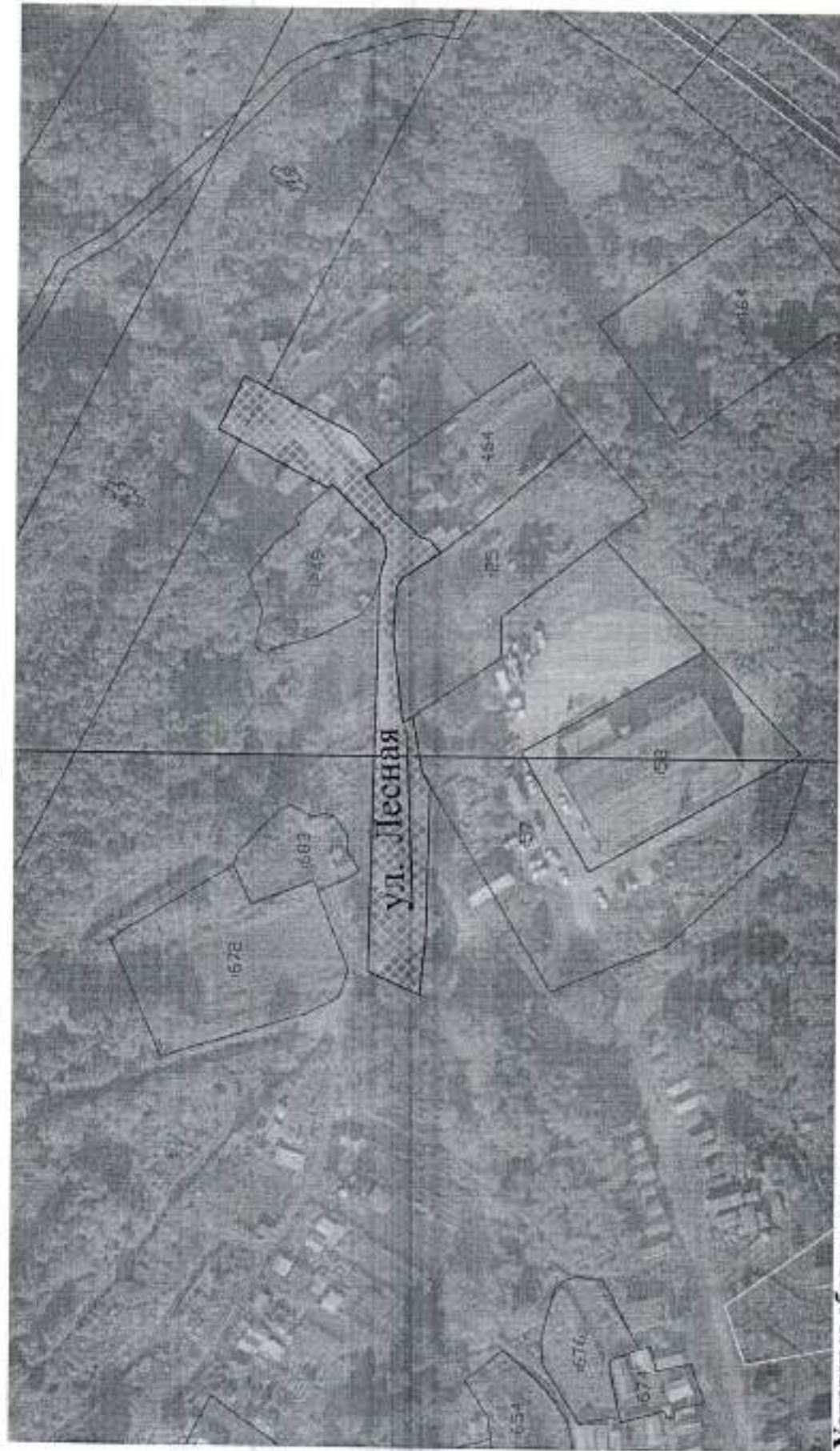

Условные обозначения:

- граница земельного участка по сведениям ГКН
- территория разработки проекта межевания

Приложение № 2
к контракту № 41/21
от 02 августа 2021 г.

График выполнения работ

по подготовке проектов межевания территории в целях обеспечения инженерной и транспортной инфраструктурой земельных участков, предоставленных для индивидуального жилищного строительства в п. Красный, п. Новый Новоавачинского сельского поселения Елизовского муниципального района Камчатского края, в границах кадастровых кварталов 41:05:0101066, 41:05:0101067, 41:05:0101076, 41:05:0101077, 41:05:0101078

Мероприятие	Срок выполнения
Разработка ПМТ (включая проведение проверки)	до 01.10.2021
Предоставление документов	до 20.12.2021

Заказчик

Глава Новоавачинского
сельского поселения

«02» августа 2021г.

 / О.А. Прокопенко/



Подрядчик

Общество с ограниченной ответственностью
МПК «Ресурс»

«02» августа 2021г.

 / Е.П. Левашов/





**СЛУЖБА
ОХРАНЫ ОБЪЕКТОВ
КУЛЬТУРНОГО НАСЛЕДИЯ
КАМЧАТСКОГО КРАЯ**
(Служба ООКН Камчатского края)

ул. Владивостокская, 2/1,
г. Петропавловск-Камчатский, 683024
Тел./факс: 8 (415 2)27-26-17
эл. почта: slokn@kamgov.ru

Директору
ООО МПК «Ресурс»

Левашову Е.П.

пос. Мелькомбинат 2, у.1, 39-65,
г. Челябинск,
454080

10.09.2021 № 85/02-19/859
На № 239-21 от 17.08.2021

Служба охраны объектов культурного наследия Камчатского края на Ваш запрос сообщает следующее.

На территории выполнения работ по подготовке проектов межевания территории в целях обеспечения инженерной и транспортной инфраструктурой земельных участков, расположенных в границах кадастровых кварталов 41:05:0101066, 41:05:0101067, 41:05:0101076, 41:05:0101077, 41:05:0101078 на территории п. Красный Новоавачинского сельского поселения Елизовского района Камчатского края и п. Новый Новоавачинского сельского поселения Елизовского района Камчатского края, объекты культурного наследия (согласно представленным координатам угловых точек проектируемых объектов), включенные в Единый государственный реестр объектов культурного наследия народов Российской Федерации, выявленные объекты культурного наследия и объекты, обладающие признаками объектов культурного наследия (в том числе археологического), отсутствуют.

Испрашиваемые земельные участки расположены вне зон охраны объектов культурного наследия и вне защитных зон объектов культурного наследия.

Информируем Вас, что в соответствии со статьей 36 Федерального закона от 25.06.2002 № 73-ФЗ «Об объектах культурного наследия (памятниках истории и культуры) народов Российской Федерации» земляные, строительные, хозяйственные и иные работы должны быть немедленно приостановлены исполнителем работ в случае обнаружения объекта, обладающего признаками объекта культурного наследия. Исполнитель работ в течение трех рабочих дней со дня их обнаружения обязан направить заявление в письменной форме об указанных объектах в региональный орган охраны объектов культурного наследия.

Руководитель
Службы охраны
объектов
культурного
наследия
Камчатского края

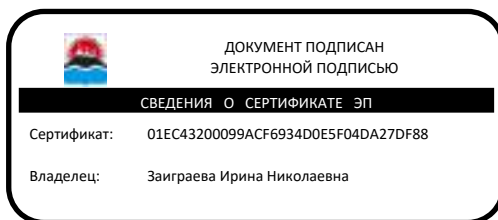

И.Н. Заиграева

Маркелова Елена Владимировна +7(4152)27-26-17